ԱՇԽԱՏԱՆՔԱԲԻՆ ԳԾԱԳՐԵՐԻ ՑԱՆԿ

N	ԹԵՐԹԵՐԻ ԱՆՎԱՆՈՒՄԸ	ԹԵՐԹ
1	2	3
1	ԱՇԽԱՏԱՆՔԱԲԻՆ ԳԾԱԳՐԵՐԻ ՑԱՆԿ	Ամ - 1
2	ԲԱՑԱՏՐԱԳԻՐ	Ամ - 2
3	ԳԼԽԱՎՈՐ ՀԱՏԱԿԱԳԻԾ	ԳՀ - 1
4	ՃԱՆԱՊԱՐՀԻ ՍԱԼԱՐԿՎՈՂ ՀԱՏՎԱԾԻ ՀԱՆՈՒՅԹ ՆԿ-0+00-ԻՑ ՆԿ-2+80	Ամ - 3
5	ՃԱՆԱՊԱՐՀԻ ՍԱԼԱՐԿՎՈՂ ՀԱՏՎԱԾԻ ՀԱՏԱԿԱԳԻԾ ՆԿ-0+00-ԻՑ ՆԿ-2+80	Ամ - 4
6	ՃԱՆԱՊԱՐՀԻ ԵՐԿԱՅՆԱԿԱՆ ՊՐՈՖԻԼ /ՆԿ 0+00-:-ՆԿ 2+80/	Ամ - 5
7	ՃԱՆԱՊԱՐՀԻ ԼԱՅՆԱԿԱՆ ՊՐՈՖԻԼՆԵՐ ՆԿ 0+00, ՆԿ 0+20, ՆԿ 0+40, ՆԿ 0+60	Ամ - 6
8	ՃԱՆԱՊԱՐՀԻ ԼԱՅՆԱԿԱՆ ՊՐՈՖԻԼՆԵՐ ՆԿ 0+80, ՆԿ 1+00, ՆԿ 1+20, ՆԿ 1+40	Ամ - 7
9	ՃԱՆԱՊԱՐՀԻ ԼԱՅՆԱԿԱՆ ՊՐՈՖԻԼՆԵՐ ՆԿ 1+60, ՆԿ 1+80, ՆԿ 2+00, ՆԿ 2+20	Ամ - 8
10	ՃԱՆԱՊԱՐՀԻ ԼԱՅՆԱԿԱՆ ՊՐՈՖԻԼՆԵՐ ՆԿ 2+40, ՆԿ 2+60, ՆԿ 2+80	Ամ - 9
11	ՀՈՂԱՅԻՆ ԱՇԽԱՏԱՆՔՆԵՐԻ ԾԱՎԱԼՆԵՐ ԸՍՏ ՊՐՈՖԻԼՆԵՐԻ, ԿՏՐՎԱԾՔ 1 - 1, 2 - 2	Ամ - 10
12	ՓՈՂՈՑԻ ԿԱՌՈՒՑՄԱՆ ԵՎ ՃԱՆԱՊԱՐՀԱՅԻՆ ՆՇԱՆՆԵՐԻ ՏԵՂԱԴՐՄԱՆ ԱՇԽԱՏԱՆՔՆԵՐԻ ԱՄՓՈՓԱԳԻՐ, ՃԱՆԱՊԱՐՀԱՅԻՆ ՆՇԱՆԻ ՏԵՂԱԴՐՄԱՆ ՏԵՍՔ	Ամ - 11
13	ԿՏՐՎԱԾՔ 3 - 3, Ե/Բ ՎԱՔԻ ՃԱՂԱՎԱՆԴԱԿԻ ՀԱՏԱԿԱԳԻԾ /1 ԷԼԵՄԵՆՏԻ ՀԱՏԱԿԱԳԻԾ/, ԿՏՐՎԱԾՔ «1 - 1»	Ամ - 12
14	ՃԱՆԱՊԱՐՀԻ ՍԱԼԱՐԿՎՈՂ ՀԱՏՎԱԾԻ ՀԱՆՈՒՅԹ ՆԿ-0+00-ԻՑ ՆԿ-2+22	Ամ - 13
15	ՃԱՆԱՊԱՐՀԻ ՍԱԼԱՐԿՎՈՂ ՀԱՏՎԱԾԻ ՀԱՏԱԿԱԳԻԾ ՆԿ-0+00-ԻՑ ՆԿ-2+22	Ամ - 14
16	ՃԱՆԱՊԱՐՀԻ ԵՐԿԱՅՆԱԿԱՆ ՊՐՈՖԻԼ /ՆԿ 0+00-:-ՆԿ 2+22/	Ամ - 15
17	ՃԱՆԱՊԱՐՀԻ ԼԱՅՆԱԿԱՆ ՊՐՈՖԻԼՆԵՐ ՆԿ 0+00, ՆԿ 0+20, ՆԿ 0+40, ՆԿ 0+60	Ամ - 16
18	ՃԱՆԱՊԱՐՀԻ ԼԱՅՆԱԿԱՆ ՊՐՈՖԻԼՆԵՐ ՆԿ 0+80, ՆԿ 1+00, ՆԿ 1+20, ՆԿ 1+40	Ամ - 17
19	ՃԱՆԱՊԱՐՀԻ ԼԱՅՆԱԿԱՆ ՊՐՈՖԻԼՆԵՐ ՆԿ 1+60, ՆԿ 1+80, ՆԿ 2+00, ՆԿ 2+22	Ամ - 18
20	ՀՈՂԱՅԻՆ ԱՇԽԱՏԱՆՔՆԵՐԻ ԾԱՎԱԼՆԵՐ ԸՍՏ ՊՐՈՖԻԼՆԵՐԻ, ԿՏՐՎԱԾՔ 1 - 1, 2 - 2	Ամ - 19
21	ՓՈՂՈՑԻ ԿԱՌՈՒՑՄԱՆ ԵՎ ՃԱՆԱՊԱՐՀԱՅԻՆ ՆՇԱՆՆԵՐԻ ՏԵՂԱԴՐՄԱՆ ԱՇԽԱՏԱՆՔՆԵՐԻ ԱՄՓՈՓԱԳԻՐ, ՃԱՆԱՊԱՐՀԱՅԻՆ ՆՇԱՆԻ ՏԵՂԱԴՐՄԱՆ ՏԵՍՔ	Ամ - 20
22	ՃԱՆԱՊԱՐՀԻ ՍԱԼԱՐԿՎՈՂ ՀԱՏՎԱԾԻ ՀԱՆՈՒՅԹ ՆԿ-0+00-ԻՑ ՆԿ-1+50	Ամ - 21
23	ՃԱՆԱՊԱՐՀԻ ՍԱԼԱՐԿՎՈՂ ՀԱՏՎԱԾԻ ՀԱՏԱԿԱԳԻԾ ՆԿ-0+00-ԻՑ ՆԿ-1+50	Ամ - 22
24	ՃԱՆԱՊԱՐՀԻ ԵՐԿԱՅՆԱԿԱՆ ՊՐՈՖԻԼ /ՆԿ 0+00-:-ՆԿ 1+50/	Ամ - 23
25	ՃԱՆԱՊԱՐՀԻ ԼԱՅՆԱԿԱՆ ՊՐՈՖԻԼՆԵՐ ՆԿ 0+00, ՆԿ 0+20, ՆԿ 0+40, ՆԿ 0+60	Ամ - 24

N	ԹԵՐԹԵՐԻ ԱՆՎԱՆՈՒՄԸ	ԹԵՐԹ
1	2	3
26	ՃԱՆԱՊԱՐՀԻ ԼԱՅՆԱԿԱՆ ՊՐՈՖԻԼՆԵՐ ՆԿ 0+80, ՆԿ 1+00, ՆԿ 1+20, ՆԿ 1+40	Ամ - 25
27	ՓՈՂՈՑԻ ԼԱՅՆԱԿԱՆ ՊՐՈՖԻԼ /ՆԿ 1+50/, ԿՏՐՎԱԾՔ 2 - 2, ՀՈՂԱՅԻՆ ԱՇԽԱՏԱՆՔՆԵՐԻ ԾԱՎԱԼՆԵՐ ԸՍՏ ՊՐՈՖԻԼՆԵՐԻ	Ամ - 26
28	ԿՏՐՎԱԾՔ 1 - 1, ՓՈՂՈՑԻ ԿԱՌՈՒՑՄԱՆ ՆՅՈՒԹԵՐԻ ՄԱՍՆԱԳԻՐ ԵՎ ԱՇԽԱՏԱՆՔՆԵՐԻ ԱՄՓՈՓԱԳԻՐ	Ամ - 27
29	ՓՈՂՈՑԻ ԿԱՌՈՒՑՄԱՆ ԵՎ ՃԱՆԱՊԱՐՀԱՅԻՆ ՆՇԱՆՆԵՐԻ ՏԵՂԱԴՐՄԱՆ ԱՇԽԱՏԱՆՔՆԵՐԻ ԱՄՓՈՓԱԳԻՐ, ՃԱՆԱՊԱՐՀԱՅԻՆ ՆՇԱՆԻ ՏԵՂԱԴՐՄԱՆ ՏԵՍՔ	Ամ - 28
30	ԿՏՐՎԱԾՔ 3 - 3, Ե/Բ ՎԱՔԻ ՃԱՂԱՎԱՆԴԱԿԻ ՀԱՏԱԿԱԳԻԾ /1 ԷԼԵՄԵՆՏԻ ՀԱՏԱԿԱԳԻԾ/, ԿՏՐՎԱԾՔ «1 - 1»	Ամ - 29
31	ՃԱՆԱՊԱՐՀԻ ՍԱԼԱՐԿՎՈՂ ՀԱՏՎԱԾԻ ՀԱՆՈՒՅԹ ՆԿ-0+00-ԻՑ ՆԿ-2+85	Ամ - 30
32	ՃԱՆԱՊԱՐՀԻ ՍԱԼԱՐԿՎՈՂ ՀԱՏՎԱԾԻ ՀԱՏԱԿԱԳԻԾ ՆԿ-0+00-ԻՑ ՆԿ-2+85	Ամ - 31
33	ՃԱՆԱՊԱՐՀԻ ԵՐԿԱՅՆԱԿԱՆ ՊՐՈՖԻԼ /ՆԿ 0+00-:-ՆԿ 2+80/	Ամ - 32
34	ՃԱՆԱՊԱՐՀԻ ԼԱՅՆԱԿԱՆ ՊՐՈՖԻԼՆԵՐ ՆԿ 0+00, ՆԿ 0+20, ՆԿ 0+40, ՆԿ 0+60	Ամ - 33
35	ՃԱՆԱՊԱՐՀԻ ԼԱՅՆԱԿԱՆ ՊՐՈՖԻԼՆԵՐ ՆԿ 0+80, ՆԿ 1+00, ՆԿ 1+20, ՆԿ 1+40	Ամ - 34
36	ՃԱՆԱՊԱՐՀԻ ԼԱՅՆԱԿԱՆ ՊՐՈՖԻԼՆԵՐ ՆԿ 1+60, ՆԿ 1+80, ՆԿ 2+00, ՆԿ 2+22	Ամ - 35
37	ՃԱՆԱՊԱՐՀԻ ԼԱՅՆԱԿԱՆ ՊՐՈՖԻԼՆԵՐ ՆԿ 2+40, ՆԿ 2+60, ՆԿ 2+85	Ամ - 36
38	ՀՈՂԱՅԻՆ ԱՇԽԱՏԱՆՔՆԵՐԻ ԾԱՎԱԼՆԵՐ ԸՍՏ ՊՐՈՖԻԼՆԵՐԻ, ԿՏՐՎԱԾՔ 1 - 1, 2 - 2	Ամ - 37
39	ԿՏՐՎԱԾՔՆԵՐ 3 - 3, 4 - 4, ՀԱՆԳՈՒՅՑ -1	Ամ - 38
40	ՓՈՂՈՑԻ ԿԱՌՈՒՑՄԱՆ ԵՎ ՃԱՆԱՊԱՐՀԱՅԻՆ ՆՇԱՆՆԵՐԻ ՏԵՂԱԴՐՄԱՆ ԱՇԽԱՏԱՆՔՆԵՐԻ ԱՄՓՈՓԱԳԻՐ, ՃԱՆԱՊԱՐՀԱՅԻՆ ՆՇԱՆԻ ՏԵՂԱԴՐՄԱՆ ՏԵՍՔ	Ամ - 39
41	Ե/Բ ՎԱՔԻ ԵՎ ՃԱՂԱՎԱՆԴԱԿԻ ԿՏՐՎԱԾՔ, Ե/Բ ՎԱՔԻ ՃԱՂԱՎԱՆԴԱԿԻ ՀԱՏԱԿԱԳԻԾ, ԿՏՐՎԱԾՔ «1 - 1», ՎԱՔԵՐԻ ՄԻԱՑՄԱՆ ՀԱՆԳՈՒՅՑ, ՆՅՈՒԹԵՐԻ ՄԱՍՆԱԳԻՐ	Ամ - 40
42	ՀԵՆԱՊԱՏԻ ՀԱՏԱԿԱԳԻԾ, ՀԵՆԱՊԱՏԻ ՓՈՎԱԾՔ	Ամ - 41
43	ԿՏՐՎԱԾՔ 1 - 1, ԿՏՐՎԱԾՔ 2 - 2, ՀԱՆԳՈՒՅՑ 1, ՀԵՆԱՊԱՏԻ ԿԱՌՈՒՑՄԱՆ ՆՅՈՒԹԵՐԻ ՄԱՍՆԱԳԻՐ	Ամ - 42
44	ՃԱՆԱՊԱՐՀԱՅԻՆ ՊԱՏՎԱԾՔԻ ԿԱՌՈՒՑՄԱՆ ՍԽԵՄԱ	Ամ - 43
45	ՃԱՆԱՊԱՐՀԻ ՆՈՐՈԳՄԱՆ ԱՇԽԱՏԱՆՔՆԵՐԻ ԻՐԱԿԱՆԱՑՄԱՆ ԵՐԹԵՎԵԿՈՒԹՅԱՆ ԿԱՐԳԱՎՈՐՄԱՆ ՍԽԵՄԱ	Ամ - 44
46	ԱՇԽԱՏԱՆՔՆԵՐԻ ԺԱՄԱՆԱԿԱՑՈՒՅՑ	Ամ - 45

Տնօրեն	Ա. ՍԱՐԳՍՅԱՆ		ՀՀ Լոռու մարզի, Սպիտակ համայնքի Արեւաբերդ բնակավայրի դեպի գերեզմանատուն տանող եւ Գերմանական թաղանանի փողոցների ասֆալտում տուֆ քարով եւ ջրահեռացման համակարգով		
Ն Գ Ճ	Հ. ՀԱԿՈԲՅԱՆ				
Կատարեց	Հ. ՀԱԿՈԲՅԱՆ			ՓՈՒԼ	ԹԵՐԹ	ԹԵՐԹԵՐ
Ստուգեց	Մ. ԿՈՍՏԱՆՅԱՆ			Ա Ն	Ամ - 1	46
			ԱՇԽԱՏԱՆՔԱԲԻՆ ԳԾԱԳՐԵՐԻ ՑԱՆԿ	«ԼՍ ՆԱԽԱԳԻԾ» ՍՊԸ	

ԲԱՑԱՏՐԱԳԻՐ

ՀՀ ԼՈՌՈՒ ՄԱՐԶԻ ՍՊԻՏԱԿ ՀԱՄԱՅՆՔԻ ԱՐԵՎԱՇՈՂ ԲՆԱԿԱՎԱՅՐԻ ԴԵՊԻ ԳԵՐԵԶՄԱՆԱՏՈՒՆ ՏԱՆՈՂ ԵՎ ԳԵՐՄԱՆԱԿԱՆ ԹԱՂԱՄԱՍԻ ՓՈՂՈՑՆԵՐԻ ՍԱԼԱՐԿՈՒՄ ՏՈՒՖ ՔԱՐՈՎ ՆԱԽԱԳԻԾԸ ԿԱՏԱՐՎԵԼ Է ՀԱՄԱՅՆՔԱՊԵՏԱՐԱՆԻ ԿՈՂՄԻՑ ՏՐՎԱԾ ՊԱՏՎԵՐԻ ԵՎ ՆԱԽԱԳԾԱՅԻՆ ԱՌԱՋԱԴՐԱՆՔԻ ՀԻՄԱՆ ՎՐԱ:

ՆԱԽԱԳԾՈՎ ՆԱԽԱՏԵՍՎՈՒՄ Է ՎԵՐԱՆՈՐՈԳԵԼ ՎԵՐԸ ՆՇՎԱԾ ՓՈՂՈՑԻ ՄԻ ՀԱՏՎԱԾԸ: ՓՈՂՈՑԻ ՎԵՐԱՆՈՐՈԳՎՈՂ ՀԱՏՎԱԾԻ ԸՆԴՀԱՆՈՒՐ ԵՐԿԱՐՈՒԹՅՈՒՆԸ 937.0 մ է, ԼԱՅՆՈՒԹՅՈՒՆԸ՝ 3.5-6.0 մ է, ԳՈՅՈՒԹՅՈՒՆ ՈՒՆԵՑՈՂ ԾԱԾԿՈՒՅԹԸ ԳՐՈՒՆՏԱՅԻՆ է:

ՆԱԽԱԳԾՈՎ ՆԱԽԱՏԵՍՎԱԾ ԵՆ ՀԵՏԵՎՅԱԼ ՀԻՄՆԱԿԱՆ ԱՇԽԱՏԱՆՔՆԵՐԸ.

1. ԲՆԱՀՈՂԻ ՔԱՆԴՈՒՄ
2. ՆԱԽԱՊԱՏՐԱՍՏԱԿԱՆ ՇԵՐՏԻ ԻՐԱԿԱՆԱՑՈՒՄ ԱՎԱԶԱԿՈՊՃԻՑ/հաստ. - 150 մմ/
3. ՆԱԽԱՊԱՏՐԱՍՏԱԿԱՆ ՇԵՐՏԻ ԻՐԱԿԱՆԱՑՈՒՄ ԽՈՇՈՐԱՀԱՏԻԿ ԱՎԱԶԻՑ/հաստ. - 100 մմ/
4. ՃԱՆԱՊԱՐՀԻ ՍԱԼԱՐԿՈՒՄ ՏՈՒՖ ՔԱՐՈՎ /հաստ.180 մմ/
5. ԿԱՐԵՐԻ ԼՑՆՈՒՄ Ց/ԱՎԱԶԵ ԹԱՑ ՇԱՂԱԽՈՎ
6. ՇԱՐՎԱԾՔԻ ԵԶՐՈՎ ՄԻԱՁՈՒՅԼ ԲԵՏՈՆԻ ԻՐԱԿԱՆԱՑՈՒՄ /280 *150, B-15/
7. ԿՈՂՆԱԿՆԵՐԻ ԿԱՌՈՒՑՈՒՄ
8. ՋՐԱՀԵՌԱՑՄԱՆ ՀԱՄԱԿԱՐԳԻ ԿԱՌՈՒՑՈՒՄ
9. ԽԱՄՔԱՐԱԲԵՏՈՆԵ ՀԵՆԱՊԱՏԻ ԿԱՌՈՒՑՈՒՄ
10. ՔԱՆԴՎԱԾ ԲՆԱՀՈՂԻ ԲԱՐՁՈՒՄ և ՏԵՂԱՓՈԽՈՒՄ

ՍԱԼԱՐԿՄԱՆ ԺԱՄԱՆԱԿ ԱՎԱԶԱՅԻՆ ՀԻՄՔԸ ՊԵՏՔ է ԼԻՆԻ ՔԻՉ ԽՈՆԱՎ, ՉՈՐ ԵՂԱՆԱԿՆԵՐԻՆ ԽՈՐՀՈՒՐԴ է ՏՐՎՈՒՄ ՋՐԵԼ:

ՍԱԼԱՐԿՈՒՄԸ ԿԱՏԱՐՎՈՒՄ է ԵՐԹԵՎԵԿԱՄԱՍԻ ԱՄԲՈՂՋ ԼԱՅՆՈՒԹՅԱՄԲ ՇԱՐՔԵՐՈՎ, ՈՐՈՆՔ ՊԵՏՔ է ԼԻՆԵՆ ԽԻՍՏ ՈՒՂՂԱՀԱՅԱՑ ՃԱՆԱՊԱՐՀԻ ԱՌԱՆՑՔԻՆ: ԱՅԴ ԱՊԱՀՈՎԵԼՈՒ ՀԱՄԱՐ ՅՈՒՐԱՔԱՆՉՅՈՒՐ 5 ՄԵՏՐԻ ՎՐԱ ՃԱՆԱՊԱՐՀԻ ԱՌԱՆՑՔԻՆ ՈՒՂՂԱՀԱՅԱՑ ԿԱՊՎՈՒՄ ԵՆ ԼԱՐԵՐ ԵՎ ՍՏՈՒԳՎՈՒՄ է ՇԱՐՔԵՐԻ ՈՒՂՂԱՀԱՅԱՑՈՒԹՅՈՒՆԸ:

ՍԱԼԱՉՈՐՍՎԱԿՆԵՐԻ ԿԱՐԵՐԸ ՉՊԵՏՔ է ՀԱՄԸՆԿՆԵՆ, ՆՐԱՆՔ ՊԵՏՔ է ՇԱՐԺՎԵՆ ՈՉ ՊԱԿԱՍ ՉՈՐՍՎԱԿԻ 1/3 ԵՐԿԱՐՈՒԹՅԱՆ ՉԱՓՈՎ:

ՍԱԼԱՉՈՐՍՎԱԿՆԵՐԻ ԵՎ ՄՈՋԱԻԿԱՅԻ ՍԱԼԱՐԿՈՒՄՆԵՐԻ ԽՏԱՑՈՒՄԸ ԿԱՏԱՐՎՈՒՄ է 100 ԿԳ ՔԱՇ ՈՒՆԵՑՈՂ ՄԵԽԱՆԻԿԱԿԱՆ ՏՈՓԱՆՈՒՄՆԵՐՈՎ, ՅՈՒՐԱՔԱՆՉՅՈՒՐ ՇԱՐՔ ԸՆԴԼԱՅՆԱԿԱՆ ՈՒՂՂՈՒԹՅԱՄԲ ԵՐԿՈՒ ԱՆԳԱՄ: ԵԹԵ ՍԱԼԿԸ ԿԱՏԱՐՎԵԼ է ՉՈՐ ԱՎԱԶԻ ՎՐԱ, ԽՈՐՀՈՒՐԴ է ՏՐՎՈՒՄ ՄԻՆՉԵՎ ԽՏԱՑՈՒՄԸ ԽՈՆԱՎԱՑՆԵԼ ՋՐՈՎ, ԻՍԿ ԵԹԵ ՍԱԼԱՐԿՈՒՄԻՑ ՀԵՏՈ ՏԵՂԱՑԵԼ է ԱՆՋՐԵՎ, ԽՏԱՑՈՒՄ ՉՊԵՏՔ է ԿԱՏԱՐԵԼ:

ԿԱՐԵՐԸ ԼՑՎՈՒՄ ԵՆ ՑԵՄԵՆՏԻ ՇԱՂԱԽՈՎ, ԲԻՏՈՒՄԱՅԻՆ ՊԱՍՏԱՅՈՎ ԵՎ ԱՎԱԶՈՎ: ՑԵՄԵՆՏԻ ՇԱՂԱԽՈՎ ԿԱՐԵՐԸ ԼՑՎՈՒՄ ԵՆ ԵՐԿՈՒ ԱՆԳԱՄ, ԱՌԱՋԻՆ ԱՆԳԱՄ ԱՎԵԼԻ ՋՐԱԼԻ ՇԱՂԱԽՈՎ, ԻՍԿ ԵՐԿՐՈՐԴ ԱՆԳԱՄ ԱՎԵԼԻ ԹԱՆՁՐ (1:2-1:3 ՀԱՐԱԲԵՐՈՒԹՅԱՄԲ): ՋՐԱՀԵՌԱՑՄԱՆ ՎԱՔԵՐՈՒՄ 40 մ ՄԵԿ ԹՈՂՆԵԼ ՋԵՐՄԱՅԻՆ ԿԱՐԱՆ, ՈՐԸ ԼՑՆԵԼ ԲԻՏՈՒՄՈՎ:

Տնօրեն	Ա. ՍԱՐԳՍՅԱՆ		ՀՀ Լոռու մարզի, Սպիտակ համայնքի Արեւաշող բնակավայրի դեպի գերեզմանատուն տանող եվ Գերմանական թաղամասի փողոցների սալարկում տուֆ քարով եվ ջրահեռացման համակարգով			
Ն Գ Ճ	Հ. ՀԱԿՈԲՅԱՆ					
Կատարեց	Հ. ՀԱԿՈԲՅԱՆ			ՓՈՒԼ	ԹԵՐԹ	ԹԵՐԹԵՐ
Ստուգեց	Մ. ԿՈՍՏԱՆՅԱՆ			Ա Ն	ԱՃ - 2	46
			ԲԱՑԱՏՐԱԳԻՐ	ԱՌԱՎԱՅԻՆ	«ԼՍ ՆԱԽԱԳԻԾ» ՍՊԸ	

ԳԼԽԱՎՈՐ ՀԱՏԱԿԱԳԻԾ Մ 1 : 2000

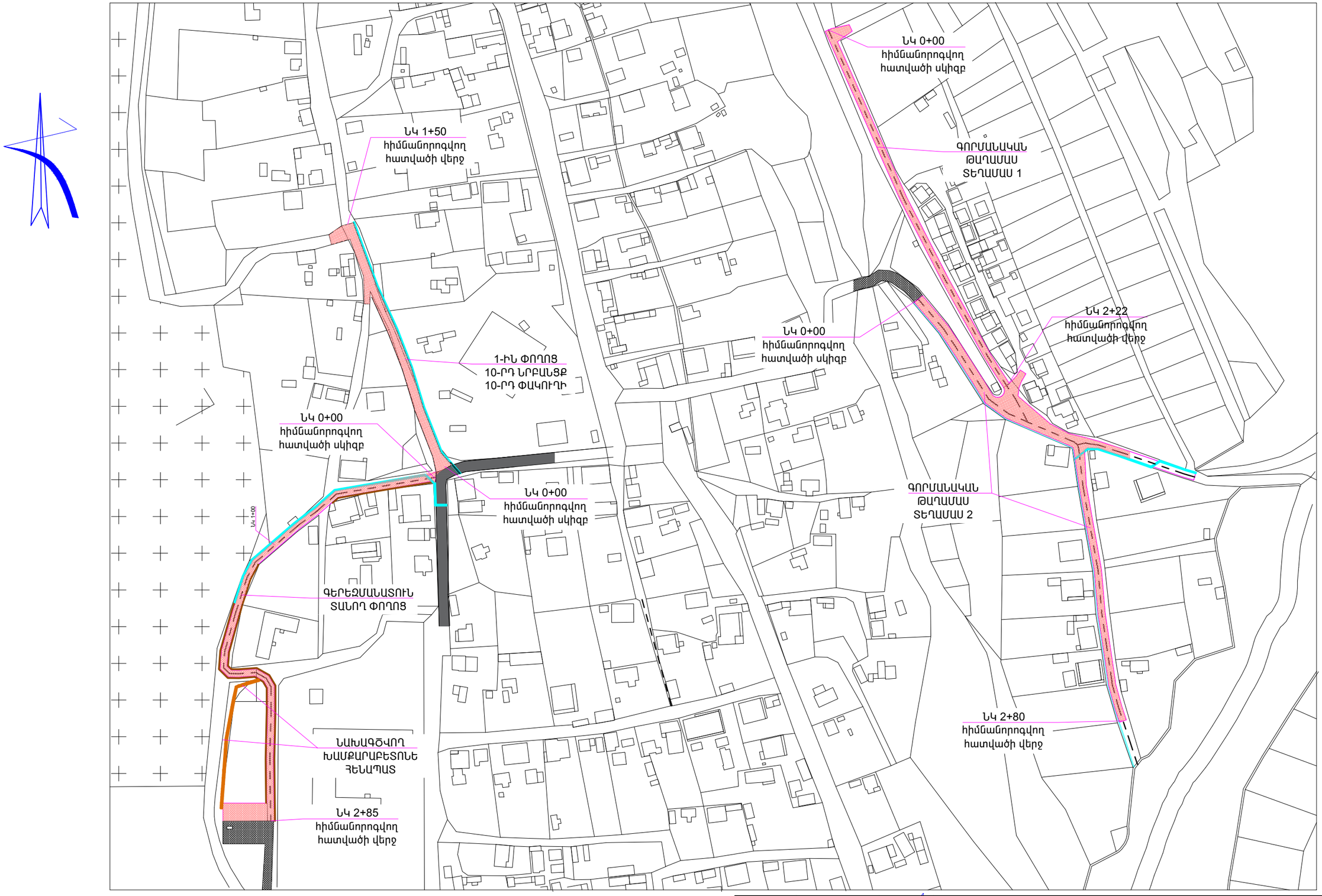

ՊԱՅՄԱՆԱԿԱՆ ՆՇԱՆՆԵՐ

- ՍԱԼԱՐԿՈՒՄ ՏՈՒՖ ՔԱՐԻՑ
- ՋՐԱՀԵՌԱՑՈՒՄ

Տնօրեն	Ա. ՍԱՐԳՍՅԱՆ		ՀՀ Լոռու մարզի, Սպիտակ համայնքի Ամրակլոդ բնակավայրի դպրոցի գերեզմանատուն տանող եվ Գերմանական թաղամասի փողոցների ասֆալտակոմ տուֆ քարով եվ ջրահեռացմամբ հատակագիծ		
Ն Գ Ճ	Հ. ՀԱԿՈԲՅԱՆ				
Կատարեց	Հ. ՀԱԿՈԲՅԱՆ		ԳԵՐՄԱՆԱԿԱՆ ԹԱՂԱՄԱՍ, ՏԵՂԱՄԱՍ 1	ՓՈՒԼ	ԹԵՐԹ	ԹԵՐԹԵՐ
Ստուգեց	Մ. ԿՈՍՏԱՆՅԱՆ			Ա Ն	ԳՀ - 1	46
			ԳԼԽԱՎՈՐ ՀԱՏԱԿԱԳԻԾ	«ԼՍ ՆԱԽԱԳԻԾ» ՍՊԸ	

ՃԱՆԱՊԱՐՀԻ ՍԱԼԱՐԿՎՈՂ ՀԱՏՎԱԾԻ ՀԱՆՈՒՅԹ ՆԿ-0+00-Ի Ց ՆԿ-2+80 Մ 1 : 1000

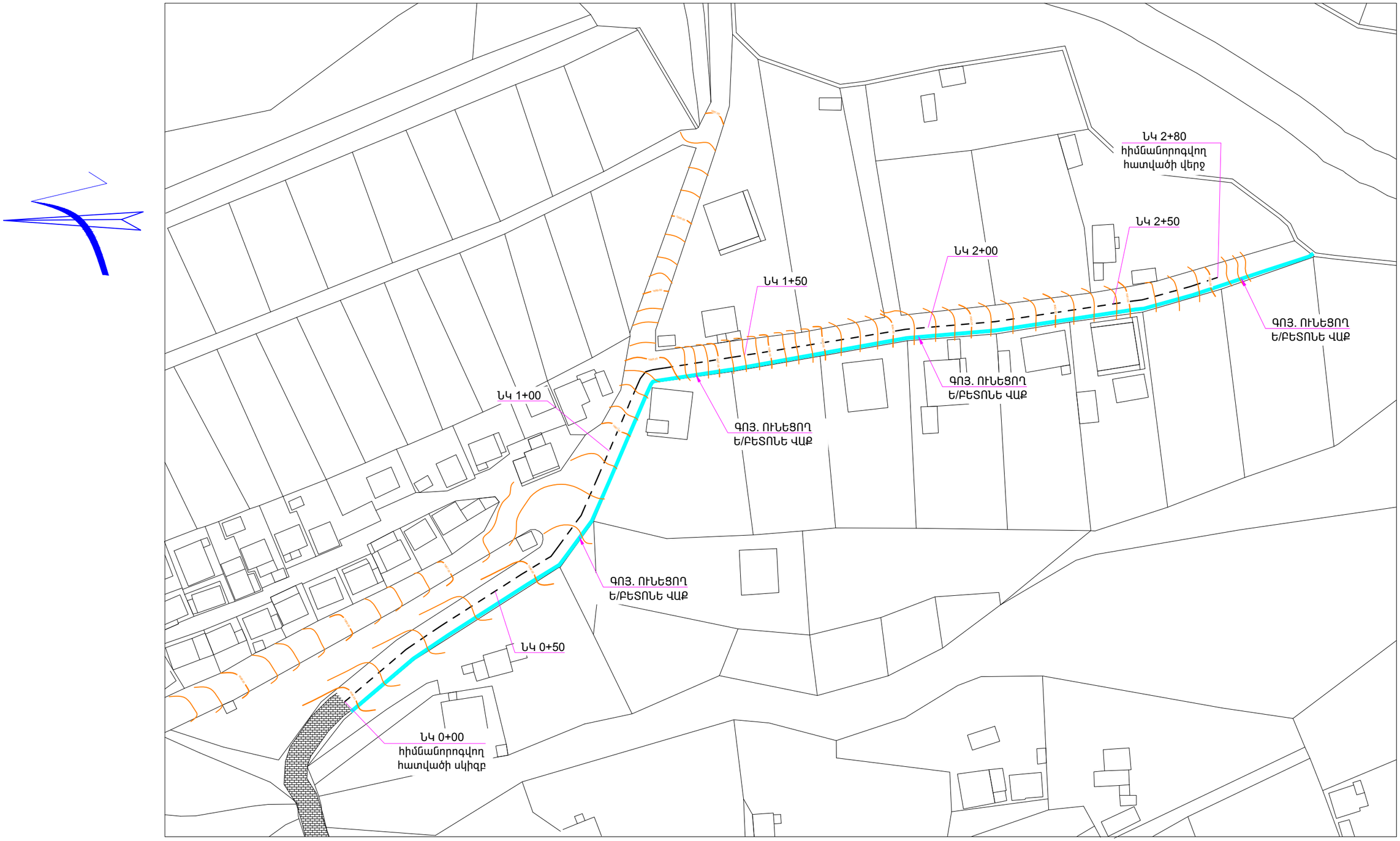

Տնօրեն	Ա. ՍԱՐԳՍՅԱՆ		ՀՀ Լոռու մարզի, Սպիտակ համայնքի Ամրակերտ բնակավայրի դպրոցի գերեզմանատուն տանող եվ Գերմանական թաղամասի փողոցների սալարկում տուֆ քարով եվ ջրահեռացման համակարգով			
Ն Գ Ճ	Հ. ՀԱԿՈԲՅԱՆ					
Կատարեց	Հ. ՀԱԿՈԲՅԱՆ		ԳԵՐՄԱՆԱԿԱՆ ԹԱՂԱՄԱՍ, ՏԵՂԱՄԱՍ 1	ՓՈՒԼ	ԹԵՐԹ	ԹԵՐԹԵՐ
Ստուգեց	Մ. ԿՈՍՏԱՆՅԱՆ			Ա Ն	ԱՃ - 3	46
			ՃԱՆԱՊԱՐՀԻ ՍԱԼԱՐԿՎՈՂ ՀԱՏՎԱԾԻ ՀԱՆՈՒՅԹ ՆԿ-0+00-Ի Ց ՆԿ-2+80	ՀԱՄԱՅՆՔ	«ԼՍ ՆԱԽԱԳԻԾ» ՍՊԸ	

ՃԱՆԱՊԱՐՀԻ ՍԱԼԱՐԿՎՈՂ ՀԱՏՎԱԾԻ ՀԱՏԱԿԱԳԻԾ ՆԿ-0+00-Ի Ց ՆԿ-2+80 Մ 1 : 1000

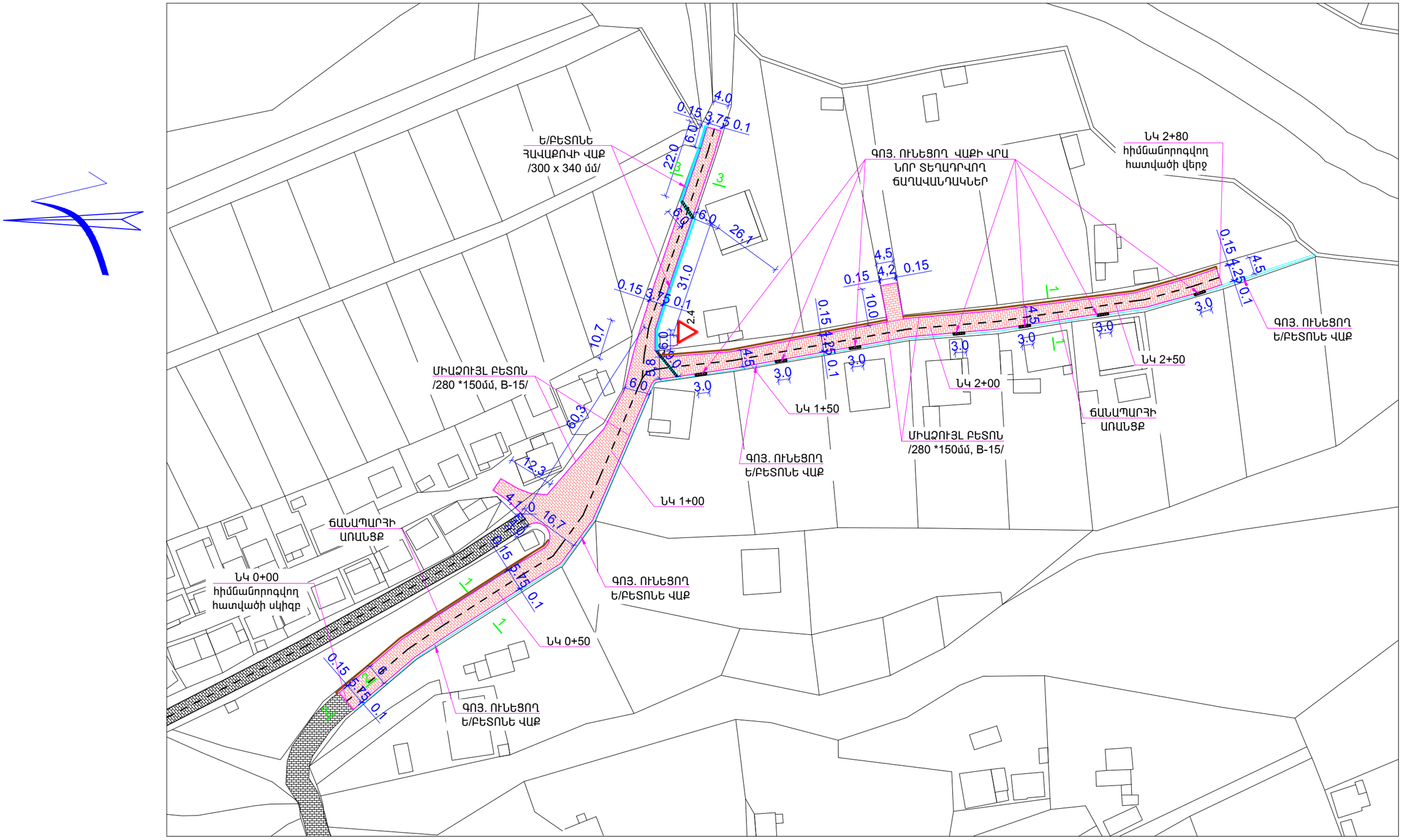

ՊԱՅՄԱՆԱԿԱՆ ՆՇԱՆՆԵՐ

- ՍԱԼԱՐԿՈՒՄ ՏՈՒՖ ՔԱՐԻՑ
- ԿՈՂՆԱԿ ԱՎԱԶԱԿՈՊԻՃԻՑ
- ՀԱՎԱՔՈՎԻ Ե/Բ ՎԱՔ (300 x 340 մմ)
- ՀՈՂԱՅԻՆ ԱՌՈՒ
- ՃԱՂԱՎԱՆԴԱԿ ՎԱՔԵՐԻ ՎՐԱ
- ՃԱՆԱՊԱՐՀԻ ԱՌԱՆՑՔ
- ՄԻԱՁՈՒՅԼ ԲԵՏՈՆ /B - 15/

Տնօրեն	Ա. ՍԱՐԳՍՅԱՆ		ՀՀ Լոռու մարզի, Մպիտակ համայնքի Ամրակարոց բնակավայրի դպրոցի գետնամնացուն տանող եվ Գերմանական թաղամասի փողոցների ասֆալտապատ ճանապարհով եվ ջրահեռացման համակարգով			
Ն Գ Ճ	Հ. ՀԱԿՈԲՅԱՆ					
Կատարեց	Հ. ՀԱԿՈԲՅԱՆ		ԳԵՐՄԱՆԱԿԱՆ ԹԱՂԱՄԱՍ, ՏԵՂԱՄԱՍ 1	ՓՈՒԼ	ԹԵՐԹ	ԹԵՐԹԵՐ
Ստուգեց	Մ. ԿՈՍՏԱՆՅԱՆ			Ա Ն	Աճ - 4	46
			ՃԱՆԱՊԱՐՀԻ ՍԱԼԱՐԿՎՈՂ ՀԱՏՎԱԾԻ ՀԱՏԱԿԱԳԻԾ ՆԿ-0+00-Ի Ց ՆԿ-2+80	ՀԱՅԱՍՏԱՆ	«ԼՍ ՆԱԽԱԳԻԾ» ՍՊԸ	

ՃԱՆԱՊԱՐՀԻ ԵՐԿԱՅՆԱԿԱՆ ՊՐՈՖԻԼ /ՆԿ 0+00-:-ՆԿ 2+80/

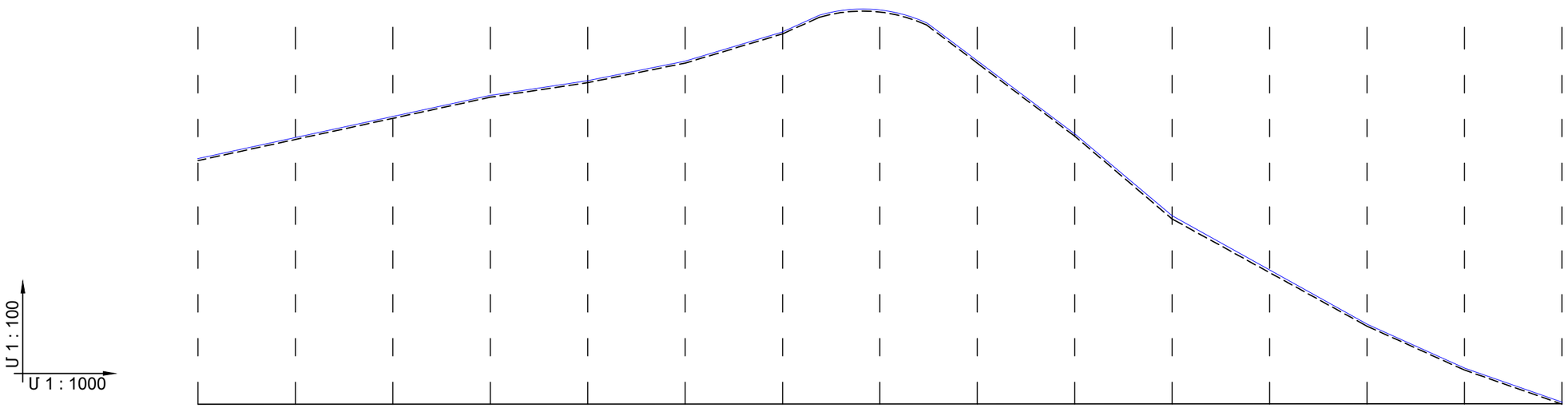

ՃԱՆԱՊԱՐՀԻ ՓՈՎԱՇՔ																	
ՆԱԽԱԳԾԱՅԻՆ ՏՎՅԱԼՆԵՐ	ԼԱՅՆԱԿԱՆ ՊՐՈՖԻԼԻ ՏԻՊԸ	1															
	ԵՐԹԵՎԵԿԵԼԻ ՄԱՍԻ ԱՌԱՆՑՔԻ ՆԻՇԸ /մ/	1684.93	1685.33	1685.83	1686.23	1686.53	1686.93	1687.53	1688.43	1686.93	1685.33	1683.73	1682.63	1681.53	1680.63	1679.93	
	ԹԵՔՈՒԹՅՈՒՆ (‰), / ՈՒՂՂԱՁԻԳ ԿՈՐԵՐ /մ/	20.0 / 60.0			15.0 / 20.0	20.0 / 20.0	30.0 / 20.0	45.0 / 20.0	75.0 / 20.0	80.0 / 40.0		55.0 / 40.0		45.0 / 20.0	35.0 / 20.0		
ՓԱՍՏԱՑԻ ՏՎՅԱԼՆԵՐ	ՀՈՂԱՅԻՆ ՊԱՍՏԱՌԻ ՆԻՇԸ /մ/	1684.90	1685.30	1685.80	1686.20	1686.50	1686.90	1687.50	1688.40	1686.90	1685.30	1683.70	1682.60	1681.50	1680.60	1679.90	
	ՀԵՌԱՎՈՐՈՒԹՅՈՒՆԸ /մ/	20.0	20.0	20.0	20.0	20.0	20.0	20.0	20.0	20.0	20.0	20.0	20.0	20.0	20.0		
ՆՇԱՀԱՐՄԱՆ ԿԵՏ, ՀԱՏԱԿԱԳԾԱՅԻՆ ՏԱՐՐԵՐ, ԿԻԼՈՄԵՏՐԵՐ		ՆԿ 0+00		ՆԿ 0+50		ՆԿ 1+00			ՆԿ 1+50			ՆԿ 2+00			ՆԿ 2+50	ՆԿ 2+80	

Տնօրեն	Ա. ՍԱՐԳՍՅԱՆ		ՀՀ Լոռու մարզի, Մարտունի Հայաստանի Արենազոր բնակավայրի դեպի գերեզմանատուն տանող եվ Գերմանական թաղամասի փողոցների ասֆալտակում տուֆ քարով եվ ջրհեղեղածածն հատակագիծ			
Ն Գ Ճ	Հ. ՀԱԿՈԲՅԱՆ					
Կատարող	Հ. ՀԱԿՈԲՅԱՆ		ԳԵՐՄԱՆԱԿԱՆ ԹԱՂԱՄԱՍ, ՏԵՂԱՄԱՍ 1	ՓՈՒԼ	ԹԵՐԹ	ԹԵՐԹԵՐ
Ստուգեց	Մ. ԿՈՍՏԱՆՅԱՆ			Ա Ն	Աճ - 5	46
			ՃԱՆԱՊԱՐՀԻ ԵՐԿԱՅՆԱԿԱՆ ՊՐՈՖԻԼ /ՆԿ 0+00-:-ՆԿ 2+80/	ԱՌԱՋՆՈՐԴ	«ԼՍ ՆԱԽԱԳԻԾ» ՍՊԸ	

ՓՈՂՈՑԻ ԼԱՅՆԱԿԱՆ ՊՐՈՖԻԼ /ՆԿ 0+00/

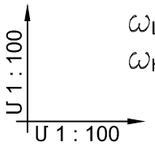

ω_L=0.00 մ^2
ω_h=1.92 մ^2

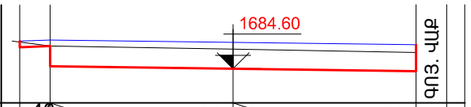

ՆԱԽԱԳԾԱՅԻՆ ՏՎՅԱԼՆԵՐ	ԹԵՔՈՒԹՅՈՒՆ, ‰; ԵՐԿԱՐՈՒԹՅՈՒՆԸ, մ	40 / 0.5	3.0	20 / 3.0	20	
	ՆԱԽԱԳԾՎՈՂ ՊԱՍՏԱՌԻ ՆԻՇԸ, մ	1685.07 1684.97 1684.99 1684.66		1684.60	1684.54 1685.07	
ԳՈՅ.ՈՒՆԵՑՈՂ ՏՎՅԱԼՆԵՐ	ԳՈՅՈՒԹՅՈՒՆ ՈՒՆԵՑՈՂ ՊԱՍՏԱՌԻ ՆԻՇԸ, մ	1684.92 1684.91		1684.90	1684.91	
	ՀԵՌԱՎՈՐՈՒԹՅՈՒՆԸ, մ	0.5	3.0	3.0	0.5	

ՆԿ 0+00

ՓՈՂՈՑԻ ԼԱՅՆԱԿԱՆ ՊՐՈՖԻԼ /ՆԿ 0+20/

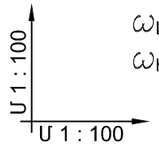

ω_L=0.00 մ^2
ω_h=1.90 մ^2

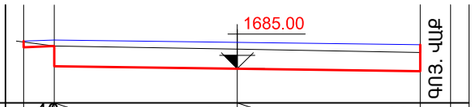

ՆԱԽԱԳԾԱՅԻՆ ՏՎՅԱԼՆԵՐ	ԹԵՔՈՒԹՅՈՒՆ, ‰; ԵՐԿԱՐՈՒԹՅՈՒՆԸ, մ	40 / 0.5	3.0	20 / 3.0	20	
	ՆԱԽԱԳԾՎՈՂ ՊԱՍՏԱՌԻ ՆԻՇԸ, մ	1685.47 1685.37 1685.39 1685.06		1685.00	1684.94 1685.37	
ԳՈՅ.ՈՒՆԵՑՈՂ ՏՎՅԱԼՆԵՐ	ԳՈՅՈՒԹՅՈՒՆ ՈՒՆԵՑՈՂ ՊԱՍՏԱՌԻ ՆԻՇԸ, մ	1685.37 1685.31		1685.30	1685.33	
	ՀԵՌԱՎՈՐՈՒԹՅՈՒՆԸ, մ	0.5	3.0	3.0	0.5	

ՆԿ 0+20

ՓՈՂՈՑԻ ԼԱՅՆԱԿԱՆ ՊՐՈՖԻԼ /ՆԿ 0+40/

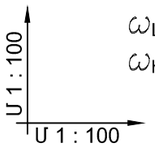

ω_L=0.00 մ^2
ω_h=1.92 մ^2

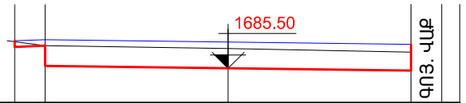

ՆԱԽԱԳԾԱՅԻՆ ՏՎՅԱԼՆԵՐ	ԹԵՔՈՒԹՅՈՒՆ, ‰; ԵՐԿԱՐՈՒԹՅՈՒՆԸ, մ	40 / 0.5	3.0	20 / 3.0	20	
	ՆԱԽԱԳԾՎՈՂ ՊԱՍՏԱՌԻ ՆԻՇԸ, մ	1685.97 1685.87 1685.89 1685.56		1685.50	1685.44 1685.57	
ԳՈՅ.ՈՒՆԵՑՈՂ ՏՎՅԱԼՆԵՐ	ԳՈՅՈՒԹՅՈՒՆ ՈՒՆԵՑՈՂ ՊԱՍՏԱՌԻ ՆԻՇԸ, մ	1685.82 1685.82		1685.80	1685.85	
	ՀԵՌԱՎՈՐՈՒԹՅՈՒՆԸ, մ	0.5	3.0	3.0	0.5	

ՆԿ 0+40

ՓՈՂՈՑԻ ԼԱՅՆԱԿԱՆ ՊՐՈՖԻԼ /ՆԿ 0+60/

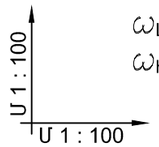

ω_L=0.00 մ^2
ω_h=1.94 մ^2

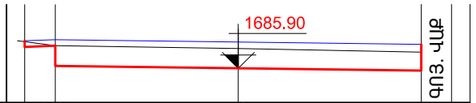

ՆԱԽԱԳԾԱՅԻՆ ՏՎՅԱԼՆԵՐ	ԹԵՔՈՒԹՅՈՒՆ, ‰; ԵՐԿԱՐՈՒԹՅՈՒՆԸ, մ	40 / 0.5	3.0	20 / 3.0	20	
	ՆԱԽԱԳԾՎՈՂ ՊԱՍՏԱՌԻ ՆԻՇԸ, մ	1686.37 1686.27 1686.29 1685.96		1685.90	1685.84 1686.27	
ԳՈՅ.ՈՒՆԵՑՈՂ ՏՎՅԱԼՆԵՐ	ԳՈՅՈՒԹՅՈՒՆ ՈՒՆԵՑՈՂ ՊԱՍՏԱՌԻ ՆԻՇԸ, մ	1686.25 1686.24		1686.20	1686.18	
	ՀԵՌԱՎՈՐՈՒԹՅՈՒՆԸ, մ	0.5	3.0	3.0	0.5	

ՆԿ 0+60

Տնօրեն	Ա. ՍԱՐԳՍՅԱՆ		ՀՀ Լոռու մարզի, Սպիտակ համայնքի Արեւագործ բնակավայրի դպրոցի գերեզմանատուն տանող եւ Գերմանական թաղամասի փողոցների ասֆալտապատ տուֆ քարով եւ ջրաշեղանցքաձեւ համակարգով			
Ն Գ Ճ	Հ. ՀԱԿՈԲՅԱՆ					
Կատարող	Հ. ՀԱԿՈԲՅԱՆ		ԳԵՐՄԱՆԱԿԱՆ ԹԱՂԱՄԱՍ, ՏԵՂԱՄԱՍ 1	ՓՈՒԼ	ԹԵՐԹ	ԹԵՐԹԵՐ
Ստուգող	Մ. ԿՈՍՏԱՆՅԱՆ			Ա Ն	Աճ - 6	46
			ՃԱՆԱՊԱՐՀԻ ԼԱՅՆԱԿԱՆ ՊՐՈՖԻԼՆԵՐ ՆԿ 0+00, ՆԿ 0+20, ՆԿ 0+40, ՆԿ 0+60	«ԼՍ ՆԱԽԱԳԻԾ» ՍՊԸ		

ՓՈՂՈՑԻ ԼԱՅՆԱԿԱՆ ՊՐՈՖԻԼ /ՆԿ 0+80/

ω_L=0.00 մ^2
ω_h=2.88 մ^2

Մ 1 : 100
Մ 1 : 100

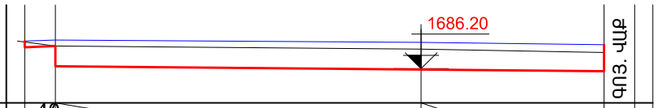

ՆԱԽԱԳԾԱՅԻՆ ՏՎՅԱԼՆԵՐ	ԹԵՔՈՒԹՅՈՒՆ, ‰; ԵՐԿԱՐՈՒԹՅՈՒՆԸ, մ	40 / 0.5	6.0	20 / 3.0	20		
	ՆԱԽԱԳԾՎՈՂ ՊԱՍՏԱՌԻ ՆԻՇԸ, մ	1686.73 1686.63 1686.65 1686.32		1686.20	1686.14 1686.57		
ԳՈՅ.ՈՒՆԵՑՈՂ ՏՎՅԱԼՆԵՐ	ԳՈՅՈՒԹՅՈՒՆ ՈՒՆԵՑՈՂ ՊԱՍՏԱՌԻ ՆԻՇԸ, մ	1686.65	1686.63	1686.50		1686.50	
	ՀԵՌԱՎՈՐՈՒԹՅՈՒՆԸ, մ		0.5	6.0	3.0	0.5	

ՆԿ 0+80

ՓՈՂՈՑԻ ԼԱՅՆԱԿԱՆ ՊՐՈՖԻԼ /ՆԿ 1+00/

ω_L=0.00 մ^2
ω_h=2.86 մ^2

Մ 1 : 100
Մ 1 : 100

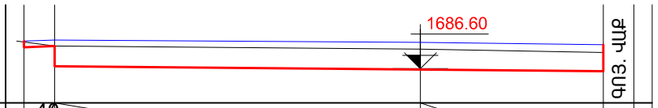

ՆԱԽԱԳԾԱՅԻՆ ՏՎՅԱԼՆԵՐ	ԹԵՔՈՒԹՅՈՒՆ, ‰; ԵՐԿԱՐՈՒԹՅՈՒՆԸ, մ	40 / 0.5	6.0	20 / 3.0	20		
	ՆԱԽԱԳԾՎՈՂ ՊԱՍՏԱՌԻ ՆԻՇԸ, մ	1687.13 1687.03 1687.05 1686.72		1686.60	1686.54 1686.97		
ԳՈՅ.ՈՒՆԵՑՈՂ ՏՎՅԱԼՆԵՐ	ԳՈՅՈՒԹՅՈՒՆ ՈՒՆԵՑՈՂ ՊԱՍՏԱՌԻ ՆԻՇԸ, մ	1687.04	1686.99	1686.90		1686.95	
	ՀԵՌԱՎՈՐՈՒԹՅՈՒՆԸ, մ		0.5	6.0	3.0	0.5	

ՆԿ 1+00

ՓՈՂՈՑԻ ԼԱՅՆԱԿԱՆ ՊՐՈՖԻԼ /ՆԿ 1+20/

ω_L=0.00 մ^2
ω_h=1.96 մ^2

Մ 1 : 100
Մ 1 : 100

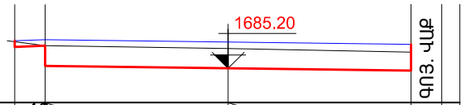

ՆԱԽԱԳԾԱՅԻՆ ՏՎՅԱԼՆԵՐ	ԹԵՔՈՒԹՅՈՒՆ, ‰; ԵՐԿԱՐՈՒԹՅՈՒՆԸ, մ	40 / 0.5	3.0	20 / 3.0	20		
	ՆԱԽԱԳԾՎՈՂ ՊԱՍՏԱՌԻ ՆԻՇԸ, մ	1687.67 1687.57 1687.59 1687.26		1687.20	1687.14 1687.57		
ԳՈՅ.ՈՒՆԵՑՈՂ ՏՎՅԱԼՆԵՐ	ԳՈՅՈՒԹՅՈՒՆ ՈՒՆԵՑՈՂ ՊԱՍՏԱՌԻ ՆԻՇԸ, մ	1687.65	1687.63	1687.50		1687.48	
	ՀԵՌԱՎՈՐՈՒԹՅՈՒՆԸ, մ		0.5	3.0	3.0	0.5	

ՆԿ 0+40

ՓՈՂՈՑԻ ԼԱՅՆԱԿԱՆ ՊՐՈՖԻԼ /ՆԿ 1+40/

ω_L=0.00 մ^2
ω_h=1.58 մ^2

Մ 1 : 100
Մ 1 : 100

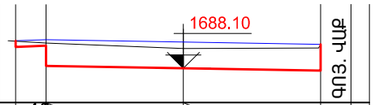

ՆԱԽԱԳԾԱՅԻՆ ՏՎՅԱԼՆԵՐ	ԹԵՔՈՒԹՅՈՒՆ, ‰; ԵՐԿԱՐՈՒԹՅՈՒՆԸ, մ	40 / 0.5	2.25	20 / 2.25	20		
	ՆԱԽԱԳԾՎՈՂ ՊԱՍՏԱՌԻ ՆԻՇԸ, մ	1688.56 1688.46 1688.48 1688.15		1688.10	1688.05 1688.48		
ԳՈՅ.ՈՒՆԵՑՈՂ ՏՎՅԱԼՆԵՐ	ԳՈՅՈՒԹՅՈՒՆ ՈՒՆԵՑՈՂ ՊԱՍՏԱՌԻ ՆԻՇԸ, մ	1688.44	1688.41	1688.40		1688.38	
	ՀԵՌԱՎՈՐՈՒԹՅՈՒՆԸ, մ		0.5	2.25	2.25	0.5	

ՆԿ 1+40

Տնօրեն	Ա. ՍԱՐԳՍՅԱՆ		ՀՀ Լոռու մարզի, Սպիտակ համայնքի Արեւագործ բնակավայրի դպրոցի գերեզմանատուն տանող եւ Գերմանական թաղամասի փողոցների ասֆալտապատ տուֆ քարով եւ ջրահեռացման համակարգով			
Ն Գ Ճ	Հ. ՀԱԿՈԲՅԱՆ					
Կատարող	Հ. ՀԱԿՈԲՅԱՆ		ԳԵՐՄԱՆԱԿԱՆ ԹԱՂԱՄԱՍ, ՏԵՂԱՄԱՍ 1	ՓՈՒԼ	ԹԵՐԹ	ԹԵՐԹԵՐ
Ստուգող	Մ. ԿՈՍՏԱՆՅԱՆ			Ա Ն	Աճ - 7	46
			ՃԱՆԱՊԱՐՀԻ ԼԱՅՆԱԿԱՆ ՊՐՈՖԻԼՆԵՐ ՆԿ 0+80, ՆԿ 1+00, ՆԿ 1+20, ՆԿ 1+40	«ԼՍ ՆԱԽԱԳԻԾ» ՍՊԸ		

ՓՈՂՈՑԻ ԼԱՅՆԱԿԱՆ ՊՐՈՖԻԼ /ՆԿ 1+60/

ω_L=0.00 մ^2
ω_h=1.60 մ^2

Մ 1 : 100
Մ 1 : 100

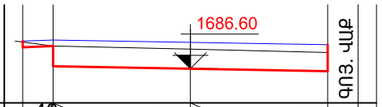

ՆԱԽԱԳԾԱՅԻՆ ՏՎՅԱԼՆԵՐ	ԹԵՔՈՒԹՅՈՒՆ, ‰; ԵՐԿԱՐՈՒԹՅՈՒՆԸ, մ		40 / 0.5	20 / 2.25	20 / 2.25			
	ՆԱԽԱԳԾՎՈՂ ՊԱՍՏԱՌԻ ՆԻՇԸ, մ	1687.06	1686.96 1686.98 1686.65	1686.60	1686.55	1686.98		
ԳՈՅ.ՈՒՆԵՑՈՂ ՏՎՅԱԼՆԵՐ	ԳՈՅՈՒԹՅՈՒՆ ՈՒՆԵՑՈՂ ՊԱՍՏԱՌԻ ՆԻՇԸ, մ	1686.97	1686.95	1686.90		1686.94		
	ՀԵՌԱՎՈՐՈՒԹՅՈՒՆԸ, մ		0.5	2.25	2.25	0.5		

ՆԿ 1+60

ՓՈՂՈՑԻ ԼԱՅՆԱԿԱՆ ՊՐՈՖԻԼ /ՆԿ 1+80/

ω_L=0.00 մ^2
ω_h=1.64 մ^2

Մ 1 : 100
Մ 1 : 100

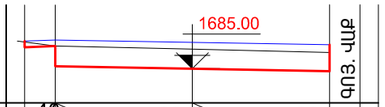

ՆԱԽԱԳԾԱՅԻՆ ՏՎՅԱԼՆԵՐ	ԹԵՔՈՒԹՅՈՒՆ, ‰; ԵՐԿԱՐՈՒԹՅՈՒՆԸ, մ		40 / 0.5	20 / 2.25	20 / 2.25			
	ՆԱԽԱԳԾՎՈՂ ՊԱՍՏԱՌԻ ՆԻՇԸ, մ	1685.46	1685.36 1685.38 1685.05	1685.00	1684.95	1685.38		
ԳՈՅ.ՈՒՆԵՑՈՂ ՏՎՅԱԼՆԵՐ	ԳՈՅՈՒԹՅՈՒՆ ՈՒՆԵՑՈՂ ՊԱՍՏԱՌԻ ՆԻՇԸ, մ	1685.36	1685.35	1685.30		1685.25		
	ՀԵՌԱՎՈՐՈՒԹՅՈՒՆԸ, մ		0.5	2.25	2.25	0.5		

ՆԿ 1+80

ՓՈՂՈՑԻ ԼԱՅՆԱԿԱՆ ՊՐՈՖԻԼ /ՆԿ 2+00/

ω_L=0.00 մ^2
ω_h=1.62 մ^2

Մ 1 : 100
Մ 1 : 100

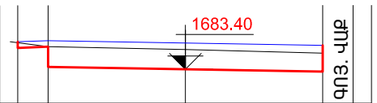

ՆԱԽԱԳԾԱՅԻՆ ՏՎՅԱԼՆԵՐ	ԹԵՔՈՒԹՅՈՒՆ, ‰; ԵՐԿԱՐՈՒԹՅՈՒՆԸ, մ		40 / 0.5	20 / 2.25	20 / 2.25			
	ՆԱԽԱԳԾՎՈՂ ՊԱՍՏԱՌԻ ՆԻՇԸ, մ	1683.86	1683.76 1683.78 1683.45	1683.40	1683.35	1683.88		
ԳՈՅ.ՈՒՆԵՑՈՂ ՏՎՅԱԼՆԵՐ	ԳՈՅՈՒԹՅՈՒՆ ՈՒՆԵՑՈՂ ՊԱՍՏԱՌԻ ՆԻՇԸ, մ	1683.77	1683.74	1683.70		1683.66		
	ՀԵՌԱՎՈՐՈՒԹՅՈՒՆԸ, մ		0.5	2.25	2.25	0.5		

ՆԿ 2+00

ՓՈՂՈՑԻ ԼԱՅՆԱԿԱՆ ՊՐՈՖԻԼ /ՆԿ 2+20/

ω_L=0.00 մ^2
ω_h=1.64 մ^2

Մ 1 : 100
Մ 1 : 100

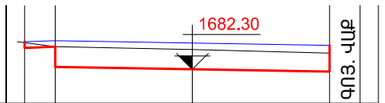

ՆԱԽԱԳԾԱՅԻՆ ՏՎՅԱԼՆԵՐ	ԹԵՔՈՒԹՅՈՒՆ, ‰; ԵՐԿԱՐՈՒԹՅՈՒՆԸ, մ		40 / 0.5	20 / 2.25	20 / 2.25			
	ՆԱԽԱԳԾՎՈՂ ՊԱՍՏԱՌԻ ՆԻՇԸ, մ	1682.76	1682.66 1682.68 1682.35	1682.30	1682.25	1682.68		
ԳՈՅ.ՈՒՆԵՑՈՂ ՏՎՅԱԼՆԵՐ	ԳՈՅՈՒԹՅՈՒՆ ՈՒՆԵՑՈՂ ՊԱՍՏԱՌԻ ՆԻՇԸ, մ	1682.67	1682.63	1682.60		1682.58		
	ՀԵՌԱՎՈՐՈՒԹՅՈՒՆԸ, մ		0.5	2.25	2.25	0.5		

ՆԿ 2+20

Տնօրեն	Ա. ՍԱՐԳՍՅԱՆ		ՀՀ Լոռու մարզի, Սպիտակ համայնքի Արեւմտյան բնակավայրի դպրոցի գերեզմանատուն տանող եվ Գերմանական թաղամասի փողոցների ասֆալտում տուֆ քարով եվ ջրահեռնջման համակարգով			
Ն Գ Ճ	Հ. ՀԱԿՈԲՅԱՆ					
Կատարեց	Հ. ՀԱԿՈԲՅԱՆ		ԳԵՐՄԱՆԱԿԱՆ ԹԱՂԱՄԱՍ, ՏԵՂԱՄԱՍ 1	ՓՈՒԼ	ԹԵՐԹ	ԹԵՐԹԵՐ
Ստուգեց	Մ. ԿՈՍՏԱՆՅԱՆ			Ա Ն	ԱՃ - 8	46
			ՃԱՆԱՊԱՐՀԻ ԼԱՅՆԱԿԱՆ ՊՐՈՖԻԼՆԵՐ ՆԿ 1+60, ՆԿ 1+80, ՆԿ 2+00, ՆԿ 2+20	«ԼՍ ՆԱԽԱԳԻԾ» ՍՊԸ		

ՓՈՂՈՑԻ ԼԱՅՆԱԿԱՆ ՊՐՈՖԻԼ /ՆԿ 2+40/

ω_L=0.00 մ^2
ω_h=1.60 մ^2

Մ 1 : 100
Մ 1 : 100

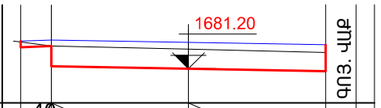

ՆԱԽԱԳԾԱՅԻՆ ՏՎՅԱԼՆԵՐ	ԹԵՔՈՒԹՅՈՒՆ, ‰; ԵՐԿԱՐՈՒԹՅՈՒՆԸ, մ	40 / 0.5	20 / 2.25	20 / 2.25			
	ՆԱԽԱԳԾՎՈՂ ՊԱՍՏԱՌԻ ՆԻՇԸ, մ	1681.66 1681.56 1681.58	1681.25 1681.20		1681.15	1681.58	
ԳՈՅ.ՈՒՆԵՑՈՂ ՏՎՅԱԼՆԵՐ	ԳՈՅՈՒԹՅՈՒՆ ՈՒՆԵՑՈՂ ՊԱՍՏԱՌԻ ՆԻՇԸ, մ	1681.58	1681.56	1681.50		1681.46	
	ՀԵՌԱՎՈՐՈՒԹՅՈՒՆԸ, մ	0.5	2.25	2.25		0.5	

ՆԿ 2+40

ՓՈՂՈՑԻ ԼԱՅՆԱԿԱՆ ՊՐՈՖԻԼ /ՆԿ 2+60/

ω_L=0.00 մ^2
ω_h=1.60 մ^2

Մ 1 : 100
Մ 1 : 100

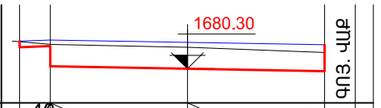

ՆԱԽԱԳԾԱՅԻՆ ՏՎՅԱԼՆԵՐ	ԹԵՔՈՒԹՅՈՒՆ, ‰; ԵՐԿԱՐՈՒԹՅՈՒՆԸ, մ	40 / 0.5	20 / 2.25	20 / 2.25			
	ՆԱԽԱԳԾՎՈՂ ՊԱՍՏԱՌԻ ՆԻՇԸ, մ	1680.76 1680.66 1680.68	1680.35 1680.30		1680.25	1680.68	
ԳՈՅ.ՈՒՆԵՑՈՂ ՏՎՅԱԼՆԵՐ	ԳՈՅՈՒԹՅՈՒՆ ՈՒՆԵՑՈՂ ՊԱՍՏԱՌԻ ՆԻՇԸ, մ	1680.67	1680.63	1680.60		1680.58	
	ՀԵՌԱՎՈՐՈՒԹՅՈՒՆԸ, մ	0.5	2.25	2.25		0.5	

ՆԿ 2+60

ՓՈՂՈՑԻ ԼԱՅՆԱԿԱՆ ՊՐՈՖԻԼ /ՆԿ 2+80/

ω_L=0.00 մ^2
ω_h=1.62 մ^2

Մ 1 : 100
Մ 1 : 100

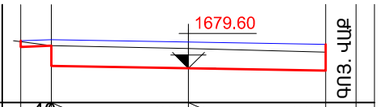

ՆԱԽԱԳԾԱՅԻՆ ՏՎՅԱԼՆԵՐ	ԹԵՔՈՒԹՅՈՒՆ, ‰; ԵՐԿԱՐՈՒԹՅՈՒՆԸ, մ	40 / 0.5	20 / 2.25	20 / 2.25			
	ՆԱԽԱԳԾՎՈՂ ՊԱՍՏԱՌԻ ՆԻՇԸ, մ	1680.06 1679.96 1679.98	1679.65 1679.60		1680.25	1680.68	
ԳՈՅ.ՈՒՆԵՑՈՂ ՏՎՅԱԼՆԵՐ	ԳՈՅՈՒԹՅՈՒՆ ՈՒՆԵՑՈՂ ՊԱՍՏԱՌԻ ՆԻՇԸ, մ	1679.97	1679.94	1679.90		1679.86	
	ՀԵՌԱՎՈՐՈՒԹՅՈՒՆԸ, մ	0.5	2.25	2.25		0.5	

ՆԿ 2+80

ՇԱՆՈԹՈՒԹՅՈՒՆ

1. ՍԱԼԱՐԿՄԱՆ ԺԱՄԱՆԱԿ ԱՎԱԶԱՅԻՆ ՀԻՄՔԸ ՊԵՏՔ է ԼԻՆԻ ՔԻՉ ԽՈՆԱՎ, ՉՈՐ ԵՂԱՆԱԿՆԵՐԻՆ ԽՈՐՀՈՒՐԴ է ՏՐՎՈՒՄ ՋՐԵԼ:
2. ՍԱԼԱՉՈՐՍՎԱԿՆԵՐՈՎ ՍԱԼԱՐԿՈՒՄԸ ԿԱՏԱՐՎՈՒՄ է ԵՐԹԵՎԵԿԱՄԱՍԻ ԱՄԲՈՂՋ ԼԱՅՆՈՒԹՅԱՄԲ ՇԱՐՔԵՐՈՎ, ՈՐՈՆՔ ՊԵՏՔ է ԼԻՆԵՆ ԽԻՍՏ ՈՒՂՂԱՀԱՅԱՑ ՃԱՆԱՊԱՐՀԻ ԱՌԱՆՑՔԻՆ: ԱՅԴ ԱՊԱՀՈՎԵԼՈՒ ՀԱՄԱՐ ՅՈՒՐԱՔԱՆՉՅՈՒՐ 5 ՄԵՏՐԻ ՎՐԱ ՃԱՆԱՊԱՐՀԻ ԱՌԱՆՑՔԻՆ ՈՒՂՂԱՀԱՅԱՑ ԿԱՊՎՈՒՄ ԵՆ ԼԱՐԵՐ ԵՎ ՍՏՈՒԳՎՈՒՄ է ՇԱՐՔԵՐԻ ՈՒՂՂԱՀԱՅԱՑՈՒԹՅՈՒՆԸ:
3. ՍԱԼԱՉՈՐՍՎԱԿՆԵՐԻ ԿԱՐԵՐԸ ՉՊԵՏՔ է ՀԱՄԸՆԿՆԵՆ, ՆՐԱՆՔ ՊԵՏՔ է ՇԱՐԺՎԵՆ ՈՉ ՊԱԿԱՍ ՉՈՐՍՎԱԿԻ 1/3 ԵՐԿԱՐՈՒԹՅԱՆ ՉԱՓՈՎ:
4. ՍԱԼԱՉՈՐՍՎԱԿՆԵՐԻ ԵՎ ՄՈՌԱՅԿԱՅԻ ՍԱԼԱՐԿՈՒՄՆԵՐԻ ԽՏԱՑՈՒՄԸ ԿԱՏԱՐՎՈՒՄ է 100 ԿԳ ՔԱՇ ՈՒՆԵՑՈՂ ՄԵԽԱՆԻԿԱԿԱՆ ՏՈՓԱՆՈՒՄՆԵՐՈՎ, ՅՈՒՐԱՔԱՆՉՅՈՒՐ ՇԱՐՔ ԸՆԴԼԱՅՆԱԿԱՆ ՈՒՂՂՈՒԹՅԱՄԲ ԵՐԿՈՒ ԱՆԳԱՄ: ԵԹԵ ՍԱԼԱՐԿԸ ԿԱՏԱՐՎԵԼ է ՉՈՐ ԱՎԱԶԻ ՎՐԱ, ԽՈՐՀՈՒՐԴ է ՏՐՎՈՒՄ ՄԻՆՉԵՎ ԽՏԱՑՈՒՄԸ ԽՈՆԱՎԱՑՆԵԼ ՋՐՈՎ, ԻՍԿ ԵԹԵ ՍԱԼԱՐԿՈՒՄԻՑ ՀԵՏՈ ՏԵՂԱՑԵԼ է ԱՆՋՐԵՎ, ԽՏԱՑՈՒՄ ՉՊԵՏՔ է ԿԱՏԱՐԵԼ:

Տնօրեն	Ա. ՍԱՐԳՍՅԱՆ		ՀՀ Լոռու մարզի, Մարտունի համայնքի Արեւագործ բնակավայրի դեպի գերեզմանատուն տանող եվ Գերմանական թաղամասի փողոցների ասֆալտապատ ճանապարհ եվ ջրահեռացման համակարգով			
Ն Գ Ճ	Հ. ՀԱԿՈԲՅԱՆ					
Կատարող	Հ. ՀԱԿՈԲՅԱՆ		ԳԵՐՄԱՆԱԿԱՆ ԹԱՂԱՄԱՍ, ՏԵՂԱՄԱՍ 1	ՓՈՒԼ	ԹԵՐԹ	ԹԵՐԹԵՐ
Ստուգող	Մ. ԿՈՍՏԱՆՅԱՆ			Ա Ն	ԱՃ - 9	46
			ՃԱՆԱՊԱՐՀԻ ԼԱՅՆԱԿԱՆ ՊՐՈՖԻԼՆԵՐ ՆԿ 2+40, ՆԿ 2+60, ՆԿ 2+80	«ԼՍ ՆԱԽԱԳԻԾ» ՍՊԸ		

ՀՈՂԱՅԻՆ ԱՇԽԱՏԱՆՔՆԵՐԻ ԾԱՎԱԼՆԵՐ ԸՍՏ ՊՐՈՖԻԼՆԵՐԻ

ՊՐՈՖԻԼԻ ՆՇԱՆԱԿՈՒՄԸ	ՀԵՌԱՎՈ-ՐՈՒԹՅՈՒՆ, Մ	ՊՐՈՖԻԼԻ ՄԱԿԵՐԵՍԸ, Մ²		ՀՈՂԱՅԻՆ ԱՇԽ-ՐԻ ԾԱՎԱԼԸ,Մ³	
		ԼԻՑՔ	ՀԱՆՈՒՅԹ	ԼԻՑՔ	ՀԱՆՈՒՅԹ
ՆԿ 0+00		0.0	1.92		
	20.0			0.0	38.2
ՆԿ 0+20		0.0	1.90		
	20.0			0.0	38.2
ՆԿ 0+40		0.0	1.92		
	20.0			0.0	38.6
ՆԿ 0+60		0.0	1.94		
	20.0			0.0	48.2
ՆԿ 0+80		0.0	2.88		
	20.0			0.0	57.4
ՆԿ 1+00		0.0	2.86		
	20.0			0.0	48.2
ՆԿ 1+20		0.0	1.96		
	20.0			0.0	35.4
ՆԿ 1+40		0.0	1.58		
	20.0			0.0	31.8
ՆԿ 1+60		0.0	1.60		
	20.0			0.0	32.4
ՆԿ 1+80		0.0	1.64		
	20.0			0.0	32.6
ՆԿ 2+00		0.0	1.62		
	20.0			0.0	32.6
ՆԿ 2+20		0.0	1.64		
	20.0			0.0	32.4
ՆԿ 2+40		0.0	1.60		
	20.0			0.0	32.0
ՆԿ 2+60		0.0	1.60		
	20.0			0.0	32.2
ՆԿ 2+80		0.0	1.62		
ԸՆԴԱՄԵՆԸ				0.0	530.2

ԿՏՐՎԱԾՔ 1 - 1 Մ 1 : 25

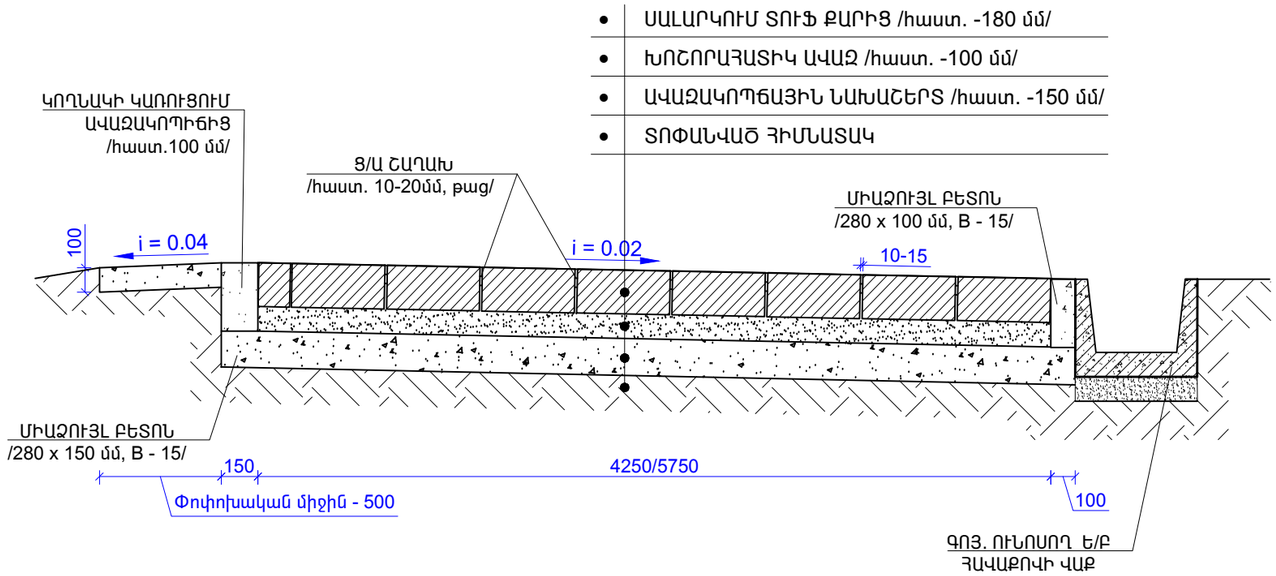

ԿՏՐՎԱԾՔ 2 - 2 Մ 1 : 25

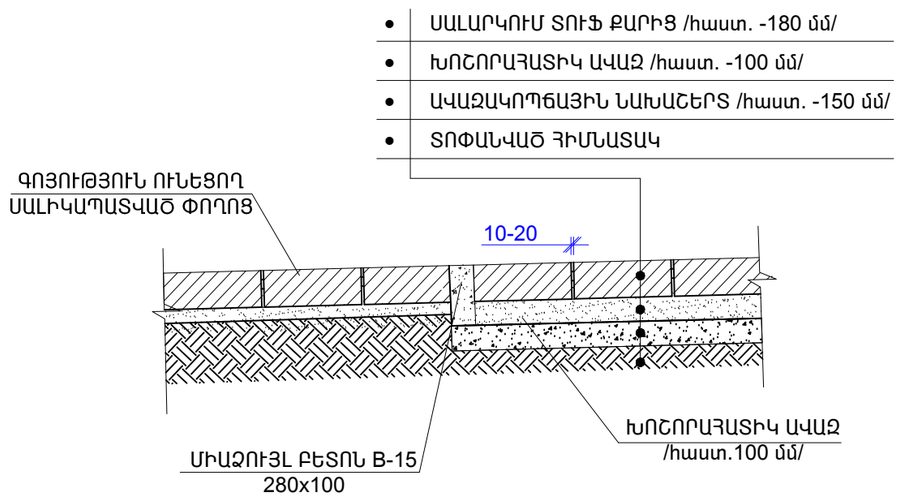

Տնօրեն	Ա. ՍԱՐԳՍՅԱՆ		ՀՀ Լոռու մարզի, Մպիտակ համայնքի Ամրակերտ բնակավայրի դեպի գերեզմանատուն տանող եվ Գերմանական թաղամասի փողոցների ասֆալտակում տուֆ քարով եվ ջրահեռացման համակարգով			
Ն Գ Ճ	Հ. ՀԱԿՈԲՅԱՆ					
Կատարեց	Հ. ՀԱԿՈԲՅԱՆ		ԳԵՐՄԱՆԱԿԱՆ ԹԱՂԱՄԱՍ, ՏԵՂԱՄԱՍ 1	ՓՈՒԼ	ԹԵՐԹ	ԹԵՐԹԵՐ
Ստուգեց	Մ. ԿՈՍՏԱՆՅԱՆ			Ա Ն	Աճ - 10	46
			ՀՈՂԱՅԻՆ ԱՇԽԱՏԱՆՔՆԵՐԻ ԾԱՎԱԼՆԵՐ ԸՍՏ ՊՐՈՖԻԼՆԵՐԻ, ԿՏՐՎԱԾՔ 1 - 1, 2 - 2	«ԼՍ ՆԱԽԱԳԻԾ» ՍՊԸ		

ՓՈՂՈՑԻ ԿԱՌՈՒՑՄԱՆ ՆՅՈՒԹԵՐԻ ՄԱՍՆԱԳԻՐ ԵՎ ԱՇԽԱՏԱՆՔՆԵՐԻ ԱՄՓՈՓԱԳԻՐ

1.	4-րդ ԿԱՐԳԻ ԳՐՈՒՆՏԻ ՔԱՆԴՈՒՄ ՄԵԽԱՆԻԶՄՈՎ	- 160.0 մ^3
2.	4-րդ ԿԱՐԳԻ ԳՐՈՒՆՏԻ ՔԱՆԴՈՒՄ ՁԵՌՔՈՎ	- 8.0 մ^3
3.	3-րդ ԿԱՐԳԻ ԳՐՈՒՆՏԻ ՔԱՆԴՈՒՄ ՄԵԽԱՆԻԶՄՈՎ	- 350.0 մ^3
4.	3-րդ ԿԱՐԳԻ ԳՐՈՒՆՏԻ ՔԱՆԴՈՒՄ ՁԵՌՔՈՎ	- 13.0 մ^3
5.	ՀԻՄՆԱՏԱԿԻ ՏՈՓԱՆՈՒՄ ՄԵԽԱՆԻԶՄՈՎ	- 1907.0 մ^2
6.	ԱՎԱԶԱԿՈՊՃԱՅԻՆ ՆԱԽԱՇԵՐՏԻ ԻՐԱԿԱՆԱՑՈՒՄ /հաստ. - 150 մմ/ /ՏՈՓԱՆՈՒՄՈՎ/	- 238.5 մ^3
7.	ԱՎԱԶԵ ՆԱԽԱՇԵՐՏԻ ԻՐԱԿԱՆԱՑՈՒՄ ԽՈՇՈՐԱՀԱՏԻԿ ԱՎԱԶԻՑ /հաստ. - 100 մմ/ /ՏՈՓԱՆՈՒՄՈՎ/	- 159.0 մ^3
8.	ՃԱՆԱՊԱՐՀԻ ՍԱԼԱՐԿՈՒՄ ՏՈՒՖ ՔԱՐՈՎ /հաստ. - 180 մմ/	- 1590.0 մ^2
9.	ԿԱՐԵՐԻ ԼՑՆՈՒՄ Ց/ԱՎԱԶԵ ԹԱՑ ՇԱՂԱԽՈՎ	- 19.1 մ^3
10.	ՇԱՐՎԱԾՔԻ ԵԶՐՈՎ ՄԻԱՁՈՒՅԼ ԲԵՏՈՆԻ ԻՐԱԿԱՆԱՑՈՒՄ /բետոն, B15/	- 19.6 մ^3
11.	ԿՈՂՆԱԿՆԵՐԻ ԿԱՌՈՒՑՈՒՄ ԱՎԱԶԱԿՈՊԻՃՑ /հաստ. - 100 մմ/ /ՏՈՓԱՆՈՒՄՈՎ/	- 14.0 մ^3
6.	ՄՈՒՏՔԵՐԻ ԱՎԱԶԱԿՈՊՃԱՅԻՆ ՆԱԽԱՇԵՐՏԻ ԻՐԱԿԱՆԱՑՈՒՄ /հաստ. - 150 մմ/ /ՏՈՓԱՆՈՒՄՈՎ/	- 47.6 մ^3
7.	ՄՈՒՏՔԵՐԻ ԱՎԱԶԵ ՆԱԽԱՇ. ԻՐԱԿԱՆ. ԽՈՇՈՐԱՀԱՏԻԿ ԱՎԱԶԻՑ /հաստ. - 100 մմ/ /ՏՈՓԱՆՈՒՄՈՎ/	- 31.7 մ^3
8.	ՄՈՒՏՔԵՐԻ ՃԱՆԱՊԱՐՀԻ ՍԱԼԱՐԿՈՒՄ ՏՈՒՖ ՔԱՐՈՎ /հաստ. - 180 մմ/	- 317.0 մ^2
9.	ՄՈՒՏՔԵՐԵԻ ԿԱՐԵՐԻ ԼՑՆՈՒՄ Ց/ԱՎԱԶԵ ԹԱՑ ՇԱՂԱԽՈՎ	- 3.8 մ^3
10.	ՄՈՒՏՔԵՐԻ ՇԱՐՎԱԾՔԻ ԵԶՐՈՎ ՄԻԱՁՈՒՅԼ ԲԵՏՈՆԻ ԻՐԱԿԱՆԱՑՈՒՄ /բետոն, B15/	- 6.9 մ^3
11.	ԿՈՂՆԱԿՆԵՐԻ ԿԱՌՈՒՑՈՒՄ ԱՎԱԶԱԿՈՊԻՃՑ /հաստ. - 100 մմ/ /ՏՈՓԱՆՈՒՄՈՎ/	- 8.0 մ^3
7.	ՔԱՆԴԱԾ ԲՆԱՀՈՂԻ ԲԱՐՁՈՒՄ և ՏԵՂԱՓՈԽՈՒՄ	- 531.0 մ^3

ՃԱՆԱՊԱՐՀԱՅԻՆ ՆՇԱՆՆԵՐԻ ՏԵՂԱԴՐՄԱՆ ԱՇԽԱՏԱՆՔՆԵՐԻ ԱՄՓՈՓԱԳԻՐ

1.	ԲՆԱՀՈՂԻ ՔԱՆԴՈՒՄ ՁԵՌՔՈՎ ՓՈՌԵԼՈՎ ՏԵՂՈՒՄ 4-րդ ԿԱՐԳԻ ԳՐՈՒՆՏՆԵՐՈՒՄ	- 0.25 մ^3
2.	ԿԱՆԳՆԱԿԻ ՀԻՄՔԻ ԲԵՏՈՆԱՑՈՒՄ /բետոն B-15/	- 0.11 մ^3
3.	ԿԱՆԳՆԱԿԻ ՈՐՄՆԱԽԱՐՍԽԻ ԲԵՏՈՆԱՑՈՒՄ /բետոն B-15/	- 0.01 մ^3
4.	ԿԱՆԳՆԱԿ Φ 89 x 4 ՄԵՏԱՂԱԿԱՆ ԽՈՂՈՎԱԿԻՑ, ԳՕՍՏ 10704-97 /L=3.63 գծմ, 1 հատ/	- 23.1 կգ
5.	ՊՈՂՊԱՏԵ ՁՈՂ Φ 12A500C, ԳՕՍՏ 5781-82 /0.48 գծմ, 2 հատ/	- 0.9 կգ
6.	ԳՈՐԻՆՏԻ ՀԵՏԼԻՑՔ	- 0.14 մ^3
7.	ՃԱՆԱՊԱՐՀԱՅԻՆ ՆՇԱՆԻ ՏԵՂԱԴՐՈՒՄ	- 1 հատ
8.	ՄԵՏԱՂԱԿԱՆ ԷԼԵՄԵՆՏՆԵՐԻ ՅՈՒՂԱՆԵՐԿՈՒՄ ՍԵՎ ՆԵՐԿՈՎ	- 0.15 մ^2
9.	ՄԵՏԱՂԱԿԱՆ ԷԼԵՄԵՆՏՆԵՐԻ ՅՈՒՂԱՆԵՐԿՈՒՄ ՍՊԻՏԱԿ ՆԵՐԿՈՎ	- 0.76 մ^2

ՃԱՆԱՊԱՐՀԱՅԻՆ ՆՇԱՆԻ ՏԵՂԱԴՐՄԱՆ ՏԵՍՔ

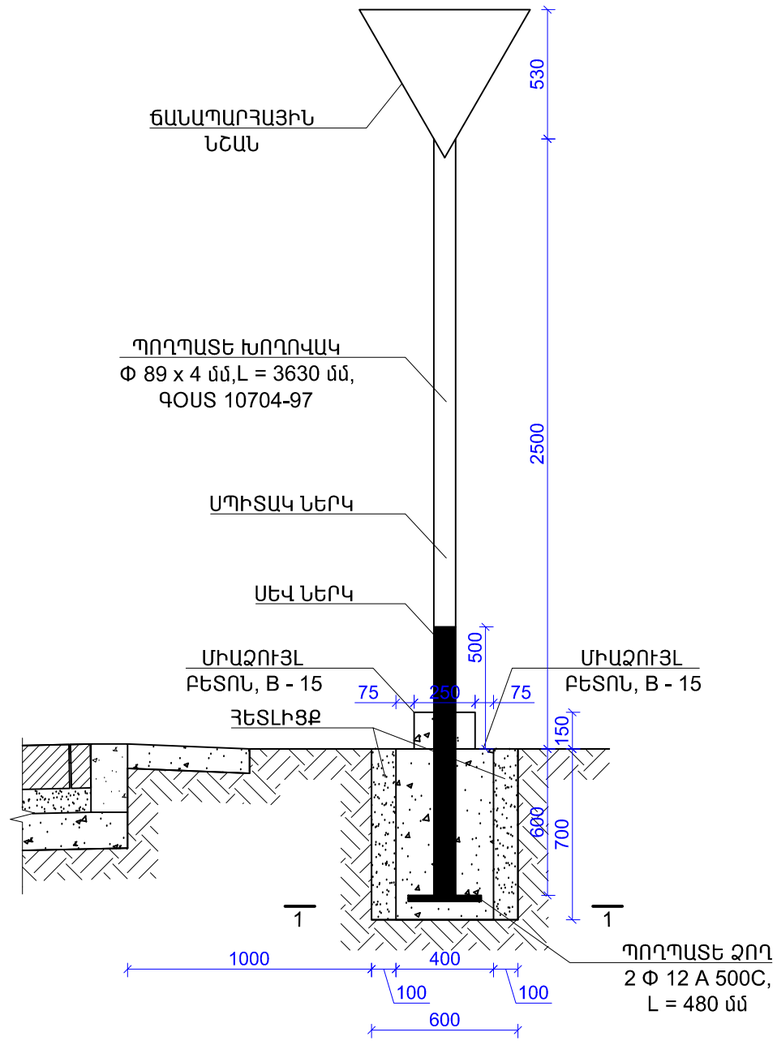

ԿՏՐՎԱԾՔ «1 - 1» Մ 1 : 25

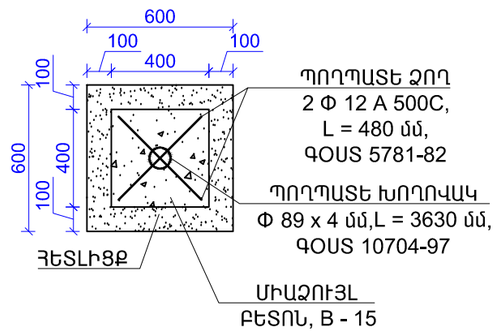

Ծ Ա Ն Ո Թ Ո Ւ Թ Յ Ո Ւ Ն

1. 2.4 ՃԱՆԱՊԱՐՀԱՅԻՆ ՆՇԱՆԸ ՏԵՂԱԴՐԵԼ ԳԼԽԱՎՈՐ ՃԱՆԱՊԱՐՀԻ ՀԵՏ ՀԱՏՄԱՆ ԳԾԻՑ 5.0 մ ՀԵՌԱՎՈՐՈՒԹՅԱՆ ՎՐԱ ԻՍԿ ՃԱՆԱՊԱՐՀԻ ԵԶՐԻՑ 1.0 մ:

Տնօրեն	Ա. ՍԱՐԳՍՅԱՆ		ՀՀ Լոռու մարզի, Մպիտակ համայնքի Արեւագործ բնակավայրի դեպի գերեզմանատուն տանող եւ Գերմանական թաղամասի փողոցների ասֆալտապատ տուֆ քարով եւ ջրաշեղանցմամբ հատակագիծ		
Ն Գ Ճ	Հ. ՀԱԿՈԲՅԱՆ				
Կատարող	Հ. ՀԱԿՈԲՅԱՆ		ԳԵՐՄԱՆԱԿԱՆ ԹԱՂԱՄԱՍ, ՏԵՂԱՄԱՍ 1	ՓՈՒԼ	ԹԵՐԹ	ԹԵՐԹԵՐ
Ստուգեց	Մ. ԿՈՍՏԱՆՅԱՆ			Ա Ն	Աճ - 11	46
			ՓՈՂՈՑԻ ԿԱՌՈՒՑՄԱՆ ԵՎ ՃԱՆԱՊԱՐՀԱՅԻՆ ՆՇԱՆՆԵՐԻ ՏԵՂԱԴՐՄԱՆ ԱՇԽԱՏԱՆՔՆԵՐԻ ԱՄՓՈՓԱԳԻՐ, ՃԱՆԱՊԱՐՀԱՅԻՆ ՆՇԱՆԻ ՏԵՂԱԴՐՄԱՆ ՏԵՍՔ	«ԼՍ ՆԱԽԱԳԻԾ» ՍՊԸ	

ԿՏՐՎԱԾՔ 3 - 3 Մ 1 : 25

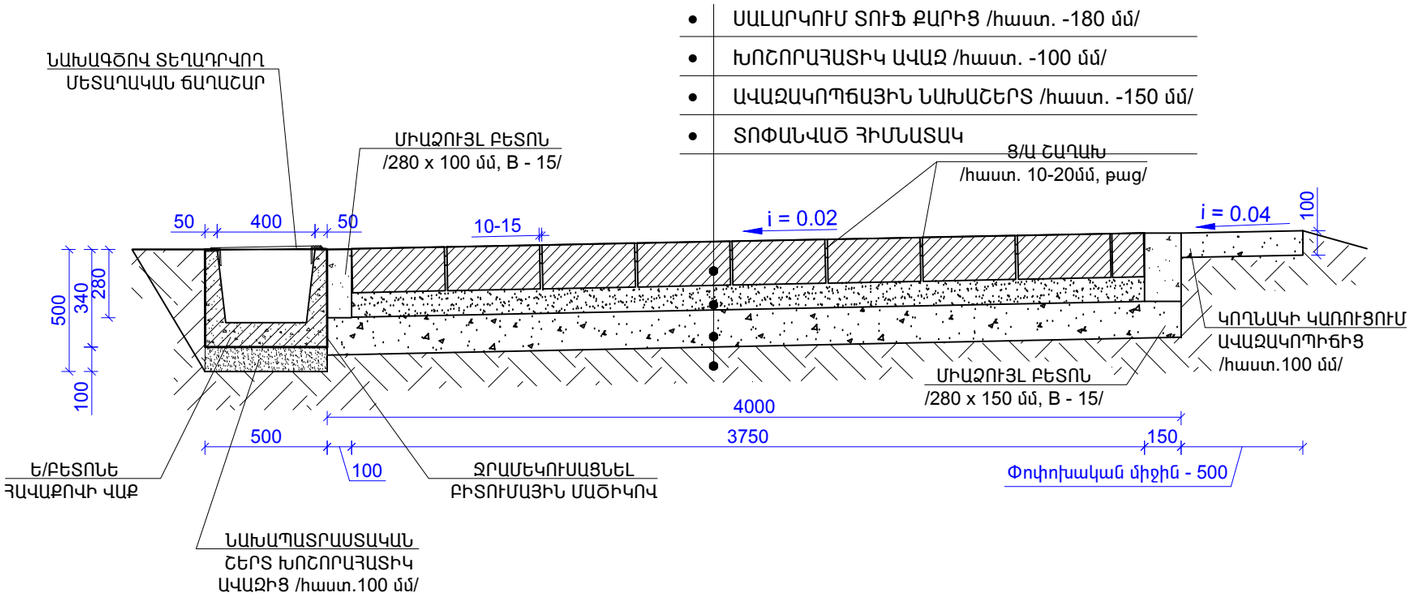

ԿՏՐՎԱԾՔ «1 - 1» Մ 1 : 20

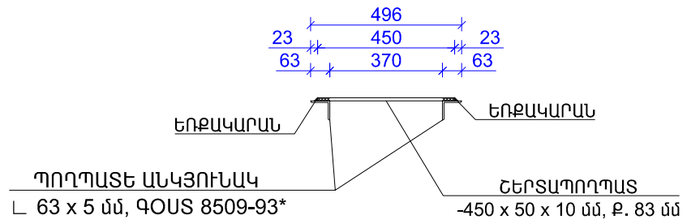

Ե/Բ ՎԱՔԻ ՃԱՂԱՎԱՆԴԱԿԻ ՀԱՏԱԿԱԳԻԾ

/1 ԷԼԵՄԵՆՏԻ ՀԱՏԱԿԱԳԻԾ/ Մ 1 : 20

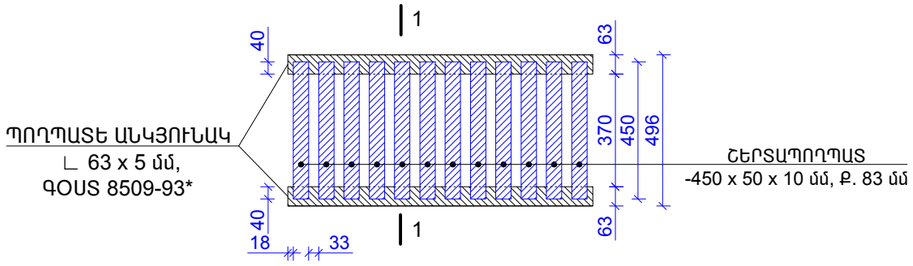

ՋՐԱՀԵՌԱՑՄԱՆ ՀԱՄԱԿԱՐԳԻ ՆՅՈՒԹԵՐԻ ՄԱՍՆԱԳԻՐ

ԴԻՐՔ	ԱՆՎԱՆՈՒՄ	1 ԷԼԵՄԵՆՏԻ ԵՐԿԱՐՈՒԹՅՈՒՆԸ	ՔԱՆԱԿ ՀԱՏ	ԸՆԴՀԱՆՈՒՐ ԵՐԿ-ՆԸ ԳԾՄ	ԸՆԴՀԱՆՈՒՐ ՔԱՇԸ ԿԳ
1	2	3	4	5	6
1	ՊՈՂՊԱՏԵ ԱՆԿՅՈՒՆԱԿ ∟ 63 x 5 մմ, ԳՕՍՏ 8509-93*	L = 1000 մմ	84	84.0	404.0
2	ՇԵՐՏԱՊՈՂՊԱՏ -450 x 50 x 10 մմ	L = 450 մմ	504	226.8	890.2
3	ՄԵՏԱՂԱԿԱՆ ՃԱՂԱՇԱՐԵՐԻ ՅՈՒՂԱՆԵՐԿՈՒՄ				- 48.0 մ²
4	ՎԱՔԻ ՆԱԽԱՊ. ՇԵՐՏԻ ԻՐԱԿԱՆԱՑՈՒՄ ԽՈՇՈՐԱՀԱՏԻԿ ԱՎԱԶԻՑ ՏՈՓԱՆՈՒՄՈՎ/հաստ. 100մմ/				- 4.0 մ³
5	ՀԱՎԱՔՈՎԻ Ե/Բ ՎԱՔԻ ՄՈՆՏԱԺՈՒՄ 300 x 340 ՉԱՓԵՐԻ				- 80.0 գծմ
6	ՎԱՔԻ ԹԻԿՈՒՆՔԱՅԻՆ ՄԱՍԻ ՄՇԱԿՈՒՄ ԲԻՏՈՒՄՈՎ				- 96.0 մ²

ԾԱՆՈԹՈՒԹՅՈՒՆ

1. ՄԵՏԱՂԱԿԱՆ ԷԼԵՄԵՆՏԵՐԻ ԵՌԱԿՑՈՒՄՆ ԻՐԱԿԱՆԱՑՆԵԼ Э-42 ՏԻՊԻ ԷԼԵԿՏՐՈԴՈՎ ԳՈՍՏ 14098-85:
2. ԵՌԱԿՑՄԱՆ ԿԱՐԱՆԻ ԲԱՐՁՐՈՒԹՅՈՒՆՆ ԸՆԴՈՒՆԵԼ ԵՌԱԿՑՎՈՂ ԷԼԵՄԵՆՏՆԵՐԻ ՀԱՍՏՈՒԹՅՈՒՆԻՑ ՓՈՔՐԻՆ ՀԱՎԱՍԱՐ, ԲԱՅՑ ՈՉ ՊԱԿԱՍ 4 մմ-ից:

Տնօրեն	Ա. ՍԱՐԳՍՅԱՆ		ՀՀ Լոռու մարզի, Մպիտակ համայնքի Արեւմտյան բնակավայրի դեպի գերեզմանատուն տանող եւ Գերմանական թաղամասի փողոցների ասֆալտակում տուֆ քարով եւ ջրահեռացմամբ հիմնակարգով			
Ն Գ Ճ	Հ. ՀԱԿՈԲՅԱՆ					
Կատարող	Հ. ՀԱԿՈԲՅԱՆ		ԳԵՐՄԱՆԱԿԱՆ ԹԱՂԱՄԱՍ, ՏԵՂԱՄԱՍ 1	ՓՈՒԼ	ԹԵՐԹ	ԹԵՐԹԵՐ
Ստուգող	Մ. ԿՈՍՏԱՆՅԱՆ			Ա Ն	Աճ - 12	46
			ԿՏՐՎԱԾՔ 3 - 3, Ե/Բ ՎԱՔԻ ՃԱՂԱՎԱՆԴԱԿԻ ՀԱՏԱԿԱԳԻԾ /1 ԷԼԵՄԵՆՏԻ ՀԱՏԱԿԱԳԻԾ/, ԿՏՐՎԱԾՔ «1 - 1»	ՀԱՄԱՅՆ	«ԼՍ ՆԱԽԱԳԻԾ» ՍՊԸ	

ՃԱՆԱՊԱՐՀԻ ՍԱԼԱՐԿՎՈՂ ՀԱՏՎԱԾԻ ՀԱՆՈՒՅԹ ՆԿ-0+00-Ի Ց ՆԿ-2+22 Մ 1 : 1000

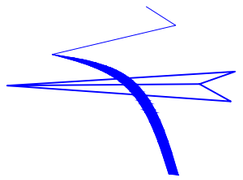

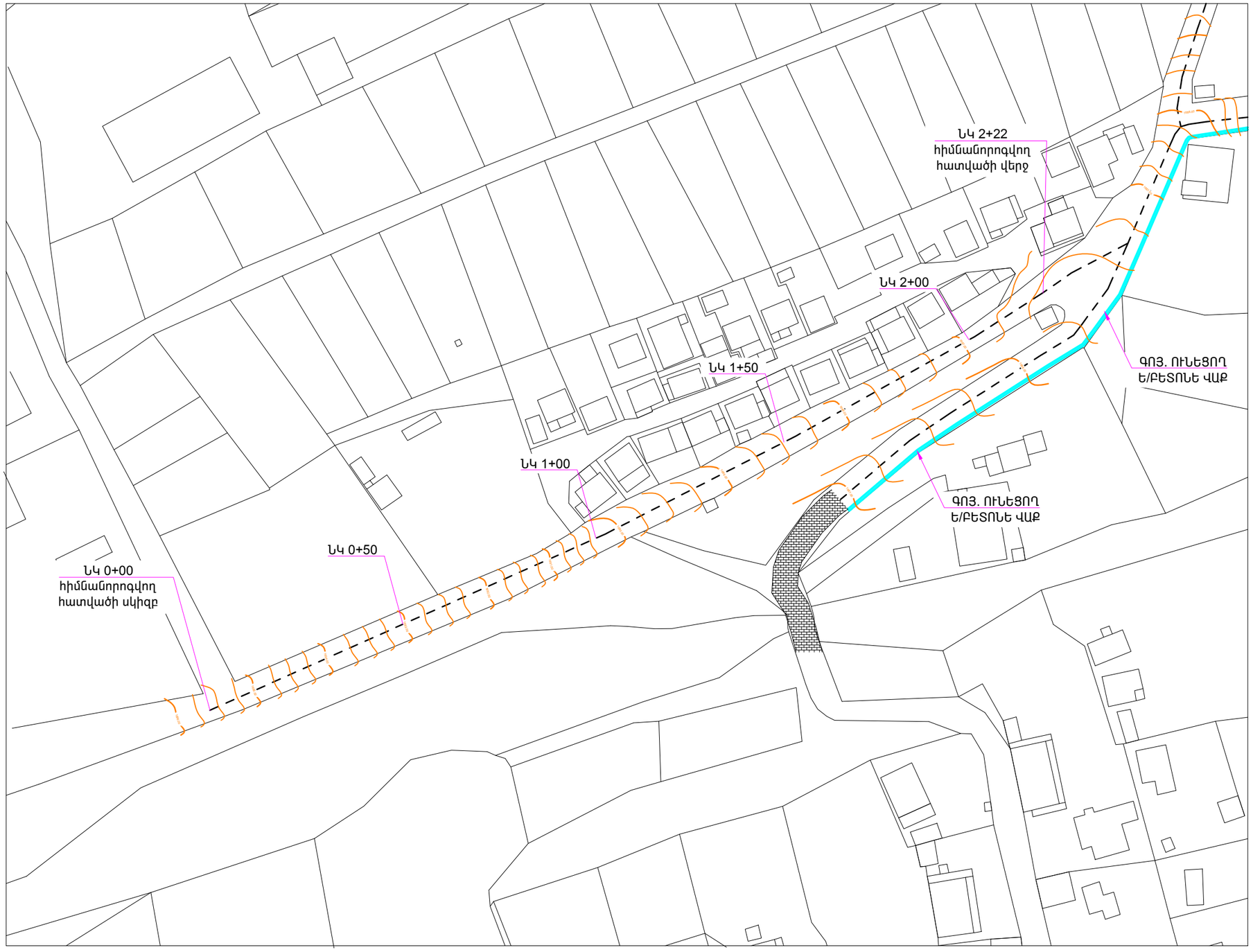

Տնօրեն	Ա. ՍԱՐԳՍՅԱՆ		ՀՀ Լոռու մարզի, Մպիտակ համայնքի Արեւամոտ բնակավայրի դպրոի գերեզմանատուն տանող եվ Գերմանական թաղամասի փողոցների ասֆալտապատ քարով եվ ջրահեռացման համակարգով			
Ն Գ Ճ	Հ. ՀԱԿՈԲՅԱՆ					
Կատարեց	Հ. ՀԱԿՈԲՅԱՆ		ԳԵՐՄԱՆԱԿԱՆ ԹԱՂԱՄԱՍ, ՏԵՂԱՄԱՍ 2	ՓՈՒԼ	ԹԵՐԹ	ԹԵՐԹԵՐ
Ստուգեց	Մ. ԿՈՍՏԱՆՅԱՆ			Ա Ն	ԱՃ - 13	46
			ՃԱՆԱՊԱՐՀԻ ՍԱԼԱՐԿՎՈՂ ՀԱՏՎԱԾԻ ՀԱՆՈՒՅԹ ՆԿ-0+00-Ի Ց ՆԿ-2+22	«ԼՍ ՆԱԽԱԳԻԾ» ՍՊԸ		

ՃԱՆԱՊԱՐՀԻ ՍԱԼԱՐԿՎՈՂ ՀԱՏՎԱԾԻ ՀԱՏԱԿԱԳԻԾ ՆԿ-0+00-Ի Ց ՆԿ-2+22 Մ 1 : 1000

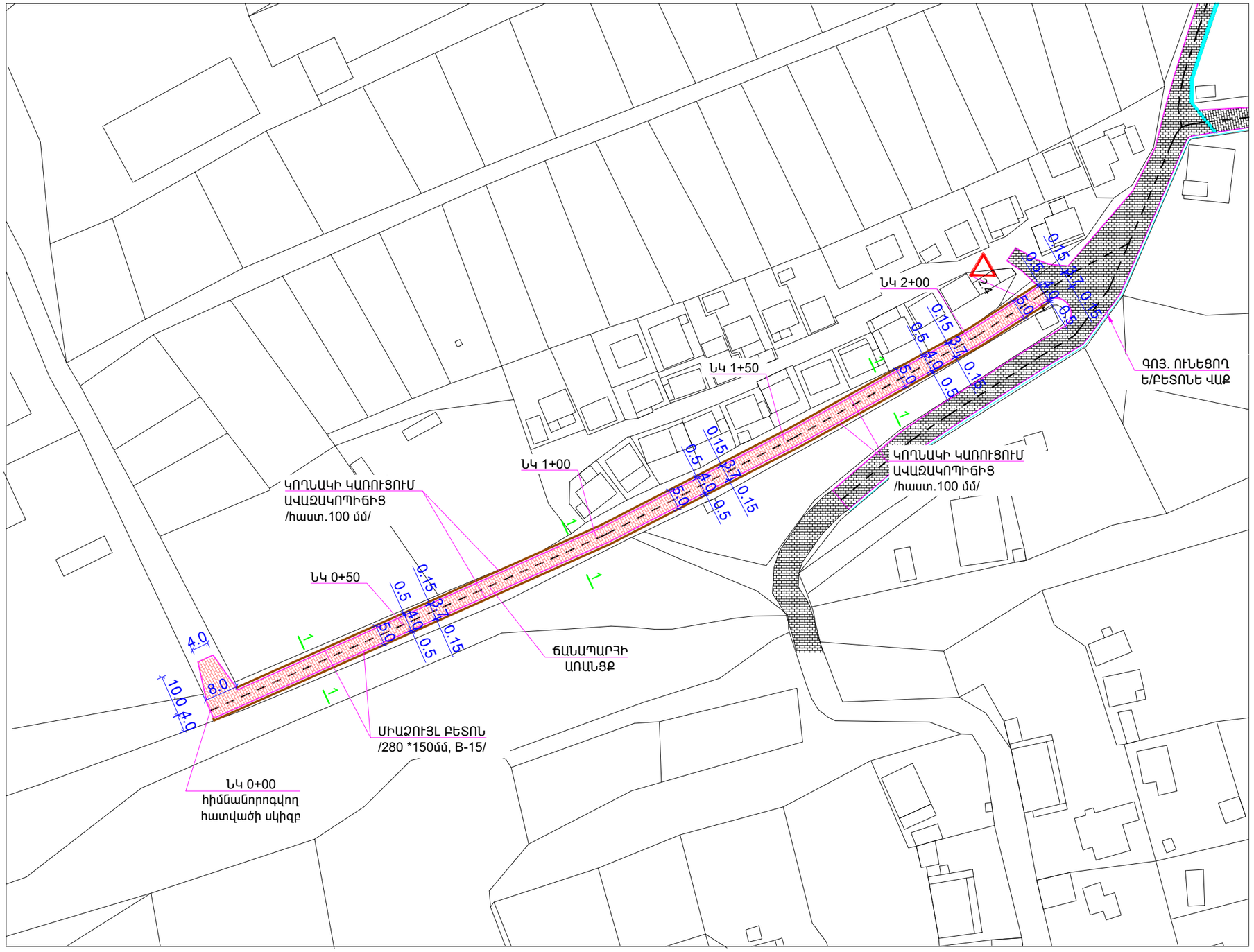

ՊԱՅՄԱՆԱԿԱՆ ՆՇԱՆՆԵՐ

- ՍԱԼԱՐԿՈՒՄ ՏՈՒՖ ՔԱՐԻՑ
- ԿՈՂՆԱԿ ԱՎԱԶԱԿՈՊԻՃԻՑ
- ՀԱՎԱՔՈՎԻ Ե/Բ ՎԱՔ (300 x 340 մմ)
- ՀՈՂԱՅԻՆ ԱՌՈՒ
- ՃԱՂԱՎԱՆԴԱԿ ՎԱՔԵՐԻ ՎՐԱ
- ՃԱՆԱՊԱՐՀԻ ԱՌԱՆՑՔ
- ՄԻԱՁՈՒՅԼ ԲԵՏՈՆ /B - 15/

Տնօրեն	Ա. ՍԱՐԳՍՅԱՆ		ՀՀ Լոռու մարզի, Մարտունի համայնքի Ամրակալոց բնակավայրի դեպի գերեզմանատուն տանող եվ Գերմանական թաղամասի փողոցների սալարկում տուֆ քարով եվ ջրահեռացման համակարգով			
Ն Գ Ճ	Հ. ՀԱԿՈԲՅԱՆ					
Կատարեց	Հ. ՀԱԿՈԲՅԱՆ		ԳԵՐՄԱՆԱԿԱՆ ԹԱՂԱՄԱՍ, ՏԵՂԱՄԱՍ 2	ՓՈՒԼ	ԹԵՐԹ	ԹԵՐԹԵՐ
Ստուգեց	Մ. ԿՈՍՏԱՆՅԱՆ			Ա Ն	Աճ - 14	46
			ՃԱՆԱՊԱՐՀԻ ՍԱԼԱՐԿՎՈՂ ՀԱՏՎԱԾԻ ՀԱՏԱԿԱԳԻԾ ՆԿ-0+00-Ի Ց ՆԿ-2+22	«ԼՍ ՆԱԽԱԳԻԾ» ՍՊԸ		

ՃԱՆԱՊԱՐՀԻ ԵՐԿԱՅՆԱԿԱՆ ՊՐՈՖԻԼ /ՆԿ 0+00-:-ՆԿ 2+22/

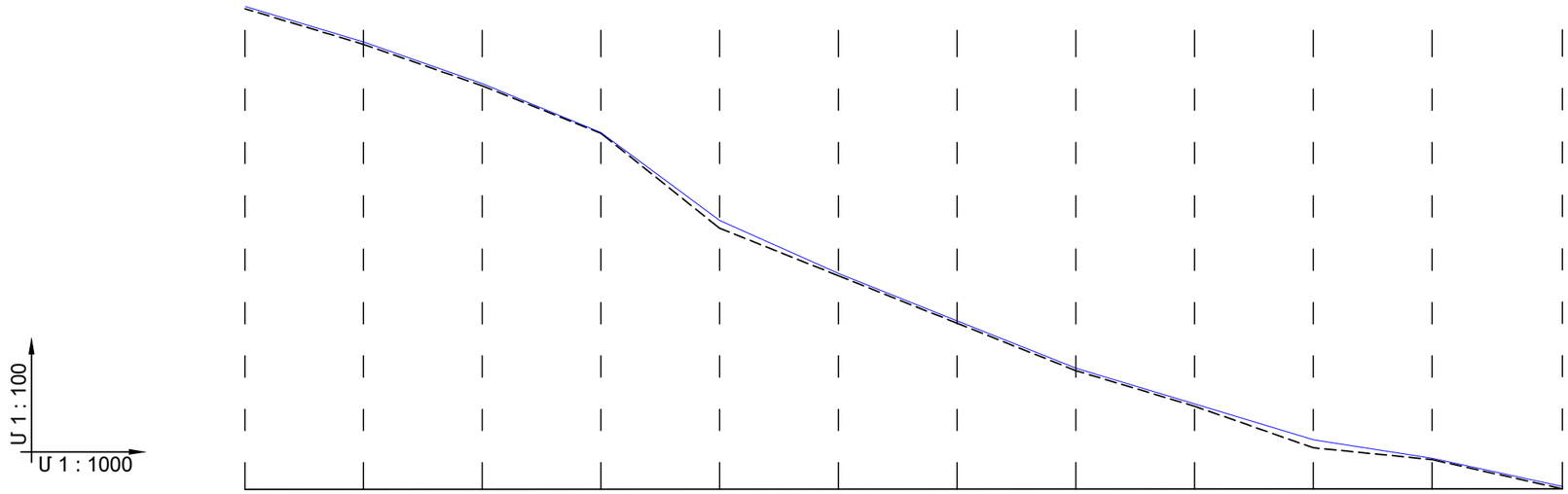

ՃԱՆԱՊԱՐՀԻ ՓՈՎԱՇՔ													
ՆԱԽԱԳԾԱՅԻՆ ՏՎՅԱԼՆԵՐ	ԼԱՅՆԱԿԱՆ ՊՐՈՖԻԼԻ ՏԻՊԸ	1											
	ԵՐԹԵՎԵԿԵԼԻ ՄԱՍԻ ԱՌԱՆՑՔԻ ՆԻՇԸ /մ/	1695.63	1695.03	1693.33	1692.53	1691.93	1690.13	1689.33	1688.53	1687.93	1687.23	1687.03	1686.53
	ԹԵՔՈՒԹՅՈՒՆ (‰), / ՈՒՂՂԱՁԻԳ ԿՈՐԵՐ /մ/	30.0 / 20.0	35.0 / 20.0	40.0 / 20.0	80.0 / 20.0	40.0 / 60.0			30.0 / 20.0	35.0 / 20.0	10.0 / 20.0	25.0 / 20.0	
ՓԱՍՏԱՅԻՆ ՏՎՅԱԼՆԵՐ	ՀՈՂԱՅԻՆ ՊԱՍՏԱՌԻ ՆԻՇԸ /մ/	1695.60	1695.00	1693.30	1692.50	1690.90	1690.10	1689.30	1688.50	1687.90	1687.20	1687.00	1686.50
	ՀԵՌԱՎՈՐՈՒԹՅՈՒՆԸ /մ/	20.0	20.0	20.0	20.0	20.0	20.0	20.0	20.0	20.0	20.0	22.0	
ՆՇԱՀԱՐՄԱՆ ԿԵՏ, ՀԱՏԱԿԱԳԾԱՅԻՆ ՏԱՐՐԵՐ, ԿԻԼՈՄԵՏՐԵՐ		ՆԿ 0+00		ՆԿ 0+50		ՆԿ 1+00			ՆԿ 1+50			ՆԿ 2+00	ՆԿ 2+22

Տնօրեն	Ա. ՍԱՐԳՍՅԱՆ		ՀՀ Լոռու մարզի, Մարտունի Հայաստանի Արենազոր բնակավայրի դեպի գերեզմանատուն տանող եվ Գերմանական թաղամասի փողոցների ասֆալտակում տուֆ քարով եվ ջրահեռացման համակարգով			
Ն Գ Ճ	Հ. ՀԱԿՈԲՅԱՆ					
Կատարեց	Հ. ՀԱԿՈԲՅԱՆ		ԳԵՐՄԱՆԱԿԱՆ ԹԱՂԱՄԱՍ, ՏԵՂԱՄԱՍ 2	ՓՈՒԼ	ԹԵՐԹ	ԹԵՐԹԵՐ
Ստուգեց	Մ. ԿՈՍՏԱՆՅԱՆ			Ա Ն	ԱՃ - 15	46
			ՃԱՆԱՊԱՐՀԻ ԵՐԿԱՅՆԱԿԱՆ ՊՐՈՖԻԼ /ՆԿ 0+00-:-ՆԿ 2+22/	«ԼՍ ՆԱԽԱԳԻԾ» ՍՊԸ		

ՓՈՂՈՑԻ ԼԱՅՆԱԿԱՆ ՊՐՈՖԻԼ /ՆԿ 0+00/

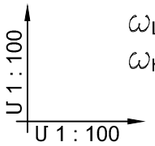

ω_L=0.00 մ^2
ω_h=2.48 մ^2

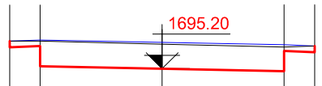

ՆԱԽԱԳԾԱՅԻՆ ՏՎՅԱԼՆԵՐ	ԹԵՔՈՒԹՅՈՒՆ, ‰; ԵՐԿԱՐՈՒԹՅՈՒՆԸ, մ	40 / 0.5	2.0	20	2.0	20	2.0	40 / 0.5
	ՆԱԽԱԳԾՎՈՂ ՊԱՍՏԱՌԻ ՆԻՇԸ, մ	1695.65 1695.55 1695.57	1695.24	1695.20		1695.16 1695.49 1695.47	1695.57	
ԳՈՅ.ՈՒՆԵՑՈՂ ՏՎՅԱԼՆԵՐ	ԳՈՅՈՒԹՅՈՒՆ ՈՒՆԵՑՈՂ ՊԱՍՏԱՌԻ ՆԻՇԸ, մ	1695.66	1695.63	1695.60		1695.64	1695.67	
	ՀԵՌԱՎՈՐՈՒԹՅՈՒՆԸ, մ		0.5	2.0	2.0		0.5	

ՆԿ 0+00

ՓՈՂՈՑԻ ԼԱՅՆԱԿԱՆ ՊՐՈՖԻԼ /ՆԿ 0+20/

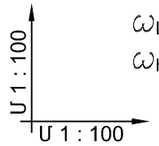

ω_L=0.00 մ^2
ω_h=1.70 մ^2

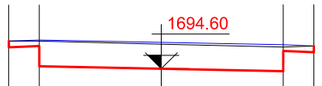

ՆԱԽԱԳԾԱՅԻՆ ՏՎՅԱԼՆԵՐ	ԹԵՔՈՒԹՅՈՒՆ, ‰; ԵՐԿԱՐՈՒԹՅՈՒՆԸ, մ	40 / 0.5	2.0	20	2.0	20	2.0	40 / 0.5
	ՆԱԽԱԳԾՎՈՂ ՊԱՍՏԱՌԻ ՆԻՇԸ, մ	1695.05 1694.95 1694.97	1694.64	1694.60		1694.56 1694.89 1694.87	1694.97	
ԳՈՅ.ՈՒՆԵՑՈՂ ՏՎՅԱԼՆԵՐ	ԳՈՅՈՒԹՅՈՒՆ ՈՒՆԵՑՈՂ ՊԱՍՏԱՌԻ ՆԻՇԸ, մ	1695.12	1695.10	1695.00		1695.02	1695.01	
	ՀԵՌԱՎՈՐՈՒԹՅՈՒՆԸ, մ		0.5	2.0	2.0		0.5	

ՆԿ 0+20

ՓՈՂՈՑԻ ԼԱՅՆԱԿԱՆ ՊՐՈՖԻԼ /ՆԿ 0+40/

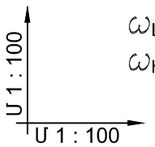

ω_L=0.00 մ^2
ω_h=1.72 մ^2

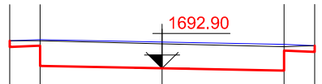

ՆԱԽԱԳԾԱՅԻՆ ՏՎՅԱԼՆԵՐ	ԹԵՔՈՒԹՅՈՒՆ, ‰; ԵՐԿԱՐՈՒԹՅՈՒՆԸ, մ	40 / 0.5	2.0	20	2.0	20	2.0	40 / 0.5
	ՆԱԽԱԳԾՎՈՂ ՊԱՍՏԱՌԻ ՆԻՇԸ, մ	1693.35 1693.25 1693.27	1692.94	1692.90		1692.86 1693.19 1693.17	1693.27	
ԳՈՅ.ՈՒՆԵՑՈՂ ՏՎՅԱԼՆԵՐ	ԳՈՅՈՒԹՅՈՒՆ ՈՒՆԵՑՈՂ ՊԱՍՏԱՌԻ ՆԻՇԸ, մ	1693.34	1693.34	1693.30		1693.25	1693.24	
	ՀԵՌԱՎՈՐՈՒԹՅՈՒՆԸ, մ		0.5	2.0	2.0		0.5	

ՆԿ 0+40

ՓՈՂՈՑԻ ԼԱՅՆԱԿԱՆ ՊՐՈՖԻԼ /ՆԿ 0+60/

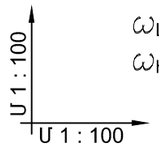

ω_L=0.00 մ^2
ω_h=1.72 մ^2

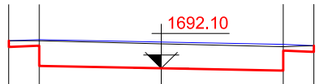

ՆԱԽԱԳԾԱՅԻՆ ՏՎՅԱԼՆԵՐ	ԹԵՔՈՒԹՅՈՒՆ, ‰; ԵՐԿԱՐՈՒԹՅՈՒՆԸ, մ	40 / 0.5	2.0	20	2.0	20	2.0	40 / 0.5
	ՆԱԽԱԳԾՎՈՂ ՊԱՍՏԱՌԻ ՆԻՇԸ, մ	1692.55 1692.45 1692.47	1692.14	1692.10		1692.06 1692.39 1692.37	1692.47	
ԳՈՅ.ՈՒՆԵՑՈՂ ՏՎՅԱԼՆԵՐ	ԳՈՅՈՒԹՅՈՒՆ ՈՒՆԵՑՈՂ ՊԱՍՏԱՌԻ ՆԻՇԸ, մ	1692.57	1692.55	1692.50		1692.43	1692.41	
	ՀԵՌԱՎՈՐՈՒԹՅՈՒՆԸ, մ		0.5	2.0	2.0		0.5	

ՆԿ 0+60

Տնօրեն	Ա. ՍԱՐԳՍՅԱՆ		ՀՀ Լոռու մարզի, Սպիտակ համայնքի Արեւագործ բնակավայրի դպրոցի գերեզմանատուն տանող եւ Գերմանական թաղամասի փողոցների ասֆալտում տուֆ քարով եւ ջրաշեղանցման համակարգով			
Ն Գ Ճ	Հ. ՀԱԿՈԲՅԱՆ					
Կատարեց	Հ. ՀԱԿՈԲՅԱՆ		ԳԵՐՄԱՆԱԿԱՆ ԹԱՂԱՄԱՍ, ՏԵՂԱՄԱՍ 2	ՓՈՒԼ	ԹԵՐԹ	ԹԵՐԹԵՐ
Ստուգեց	Մ. ԿՈՍՏԱՆՅԱՆ			Ա Ն	Աճ - 16	46
			ՃԱՆԱՊԱՐՀԻ ԼԱՅՆԱԿԱՆ ՊՐՈՖԻԼՆԵՐ ՆԿ 0+00, ՆԿ 0+20, ՆԿ 0+40, ՆԿ 0+60	«ԼՍ ՆԱԽԱԳԻԾ» ՍՊԸ		

ՓՈՂՈՑԻ ԼԱՅՆԱԿԱՆ ՊՐՈՖԻԼ /ՆԿ 0+80/

ω_L=0.00 մ^2
ω_h=1.74 մ^2

Մ 1 : 100
Մ 1 : 100

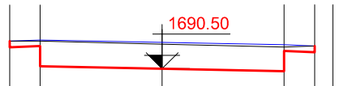

ՆԱԽԱԳԾԱՅԻՆ ՏՎՅԱԼՆԵՐ	ԹԵՔՈՒԹՅՈՒՆ, ‰; ԵՐԿԱՐՈՒԹՅՈՒՆԸ, մ	40 / 0.5	2.0	20	2.0	20	2.0	40 / 0.5			
	ՆԱԽԱԳԾՎՈՂ ՊԱՍՏԱՌԻ ՆԻՇԸ, մ	1690.95	1690.85	1690.87	1690.54	1690.50		1690.46	1690.79	1690.77	1690.87
ԳՈՅ.ՈՒՆԵՑՈՂ ՏՎՅԱԼՆԵՐ	ԳՈՅՈՒԹՅՈՒՆ ՈՒՆԵՑՈՂ ՊԱՍՏԱՌԻ ՆԻՇԸ, մ	1691.00	1690.98			1690.90			1690.86	1690.84	
	ՀԵՌԱՎՈՐՈՒԹՅՈՒՆԸ, մ		0.5	2.0			2.0		0.5		

ՆԿ 0+80

ՓՈՂՈՑԻ ԼԱՅՆԱԿԱՆ ՊՐՈՖԻԼ /ՆԿ 1+00/

ω_L=0.00 մ^2
ω_h=1.74 մ^2

Մ 1 : 100
Մ 1 : 100

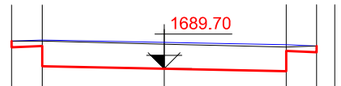

ՆԱԽԱԳԾԱՅԻՆ ՏՎՅԱԼՆԵՐ	ԹԵՔՈՒԹՅՈՒՆ, ‰; ԵՐԿԱՐՈՒԹՅՈՒՆԸ, մ	40 / 0.5	2.0	20	2.0	20	2.0	40 / 0.5			
	ՆԱԽԱԳԾՎՈՂ ՊԱՍՏԱՌԻ ՆԻՇԸ, մ	1690.35	1690.05	1690.07	1689.74	1689.70		1689.66	1689.99	1689.97	1690.17
ԳՈՅ.ՈՒՆԵՑՈՂ ՏՎՅԱԼՆԵՐ	ԳՈՅՈՒԹՅՈՒՆ ՈՒՆԵՑՈՂ ՊԱՍՏԱՌԻ ՆԻՇԸ, մ	1690.21	1690.18			1690.10			1690.07	1690.04	
	ՀԵՌԱՎՈՐՈՒԹՅՈՒՆԸ, մ		0.5	2.0			2.0		0.5		

ՆԿ 1+00

ՓՈՂՈՑԻ ԼԱՅՆԱԿԱՆ ՊՐՈՖԻԼ /ՆԿ 1+20/

ω_L=0.00 մ^2
ω_h=1.72 մ^2

Մ 1 : 100
Մ 1 : 100

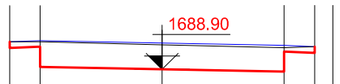

ՆԱԽԱԳԾԱՅԻՆ ՏՎՅԱԼՆԵՐ	ԹԵՔՈՒԹՅՈՒՆ, ‰; ԵՐԿԱՐՈՒԹՅՈՒՆԸ, մ	40 / 0.5	2.0	20	2.0	20	2.0	40 / 0.5			
	ՆԱԽԱԳԾՎՈՂ ՊԱՍՏԱՌԻ ՆԻՇԸ, մ	1689.35	1689.25	1689.27	1688.94	1688.90		1688.86	1689.19	1689.17	1689.27
ԳՈՅ.ՈՒՆԵՑՈՂ ՏՎՅԱԼՆԵՐ	ԳՈՅՈՒԹՅՈՒՆ ՈՒՆԵՑՈՂ ՊԱՍՏԱՌԻ ՆԻՇԸ, մ	1689.39	1689.37			1689.30			1689.25	1689.22	
	ՀԵՌԱՎՈՐՈՒԹՅՈՒՆԸ, մ		0.5	2.0			2.0		0.5		

ՆԿ 1+20

ՓՈՂՈՑԻ ԼԱՅՆԱԿԱՆ ՊՐՈՖԻԼ /ՆԿ 1+40/

ω_L=0.00 մ^2
ω_h=1.72 մ^2

Մ 1 : 100
Մ 1 : 100

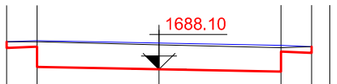

ՆԱԽԱԳԾԱՅԻՆ ՏՎՅԱԼՆԵՐ	ԹԵՔՈՒԹՅՈՒՆ, ‰; ԵՐԿԱՐՈՒԹՅՈՒՆԸ, մ	40 / 0.5	2.0	20	2.0	20	2.0	40 / 0.5			
	ՆԱԽԱԳԾՎՈՂ ՊԱՍՏԱՌԻ ՆԻՇԸ, մ	1688.55	1688.45	1688.47	1688.14	1688.10		1688.06	1688.39	1688.37	1688.47
ԳՈՅ.ՈՒՆԵՑՈՂ ՏՎՅԱԼՆԵՐ	ԳՈՅՈՒԹՅՈՒՆ ՈՒՆԵՑՈՂ ՊԱՍՏԱՌԻ ՆԻՇԸ, մ	1688.58	1688.55			1688.50			1688.45	1688.43	
	ՀԵՌԱՎՈՐՈՒԹՅՈՒՆԸ, մ		0.5	2.0			2.0		0.5		

ՆԿ 1+40

Տնօրեն	Ա. ՍԱՐԳՍՅԱՆ		ՀՀ Լոռու մարզի, Սպիտակ համայնքի Արեւագործ բնակավայրի դպրոցի գերեզմանատուն եւ Գերմանական թաղամասի փողոցների ասֆալտում տուֆ քարով եւ ջրահեռնածաղն համակարգով			
Ն Գ Ճ	Հ. ՀԱԿՈԲՅԱՆ					
Կատարեց	Հ. ՀԱԿՈԲՅԱՆ		ԳԵՐՄԱՆԱԿԱՆ ԹԱՂԱՄԱՍ, ՏԵՂԱՄԱՍ 2	ՓՈՒԼ	ԹԵՐԹ	ԹԵՐԹԵՐ
Ստուգեց	Մ. ԿՈՍՏԱՆՅԱՆ			Ա Ն	Աճ - 17	46
			ՃԱՆԱՊԱՐՀԻ ԼԱՅՆԱԿԱՆ ՊՐՈՖԻԼՆԵՐ ՆԿ 0+80, ՆԿ 1+00, ՆԿ 1+20, ՆԿ 1+40	«ԼՍ ՆԱԽԱԳԻԾ» ՍՊԸ		

ՓՈՂՈՑԻ ԼԱՅՆԱԿԱՆ ՊՐՈՖԻԼ /ՆԿ 1+60/

ω_L=0.00 մ^2
ω_h=1.70 մ^2

Մ 1 : 100
Մ 1 : 100

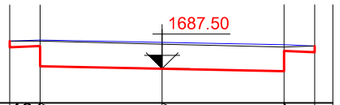

ՆԱԽԱԳԾԱՅԻՆ ՏՎՅԱԼՆԵՐ	ԹԵՔՈՒԹՅՈՒՆ, ‰; ԵՐԿԱՐՈՒԹՅՈՒՆԸ, մ	40	0.5	2.0	20	2.0	20	0.5	40		
	ՆԱԽԱԳԾՎՈՂ ՊԱՍՏԱՌԻ ՆԻՇԸ, մ	1687.95	1687.85	1687.87	1687.54	1687.50	1687.46	1687.79	1687.77	1687.87	
ԳՈՅ.ՈՒՆԵՑՈՂ ՏՎՅԱԼՆԵՐ	ԳՈՅՈՒԹՅՈՒՆ ՈՒՆԵՑՈՂ ՊԱՍՏԱՌԻ ՆԻՇԸ, մ	1687.98	1687.97			1687.90		1687.87	1690.84		
	ՀԵՌԱՎՈՐՈՒԹՅՈՒՆԸ, մ		0.5	2.0		2.0		0.5			

ՆԿ 1+60

ՓՈՂՈՑԻ ԼԱՅՆԱԿԱՆ ՊՐՈՖԻԼ /ՆԿ 1+80/

ω_L=0.00 մ^2
ω_h=1.70 մ^2

Մ 1 : 100
Մ 1 : 100

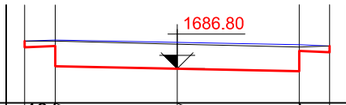

ՆԱԽԱԳԾԱՅԻՆ ՏՎՅԱԼՆԵՐ	ԹԵՔՈՒԹՅՈՒՆ, ‰; ԵՐԿԱՐՈՒԹՅՈՒՆԸ, մ	40	0.5	2.0	20	2.0	20	0.5	40		
	ՆԱԽԱԳԾՎՈՂ ՊԱՍՏԱՌԻ ՆԻՇԸ, մ	1687.25	1687.15	1687.17	1686.84	1686.80	1686.76	1667.09	1667.07	1687.17	
ԳՈՅ.ՈՒՆԵՑՈՂ ՏՎՅԱԼՆԵՐ	ԳՈՅՈՒԹՅՈՒՆ ՈՒՆԵՑՈՂ ՊԱՍՏԱՌԻ ՆԻՇԸ, մ	1687.29	1687.27			1687.20		1687.16	1687.13		
	ՀԵՌԱՎՈՐՈՒԹՅՈՒՆԸ, մ		0.5	2.0		2.0		0.5			

ՆԿ 1+80

ՓՈՂՈՑԻ ԼԱՅՆԱԿԱՆ ՊՐՈՖԻԼ /ՆԿ 2+00/

ω_L=0.00 մ^2
ω_h=1.72 մ^2

Մ 1 : 100
Մ 1 : 100

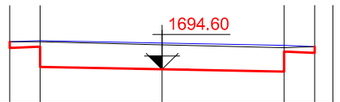

ՆԱԽԱԳԾԱՅԻՆ ՏՎՅԱԼՆԵՐ	ԹԵՔՈՒԹՅՈՒՆ, ‰; ԵՐԿԱՐՈՒԹՅՈՒՆԸ, մ	40	0.5	2.0	20	2.0	20	0.5	40		
	ՆԱԽԱԳԾՎՈՂ ՊԱՍՏԱՌԻ ՆԻՇԸ, մ	1687.05	1686.95	1686.97	1686.64	1686.60	1686.56	1686.89	1686.87	1686.97	
ԳՈՅ.ՈՒՆԵՑՈՂ ՏՎՅԱԼՆԵՐ	ԳՈՅՈՒԹՅՈՒՆ ՈՒՆԵՑՈՂ ՊԱՍՏԱՌԻ ՆԻՇԸ, մ	1687.12	1687.08			1687.00		1687.00	1687.01		
	ՀԵՌԱՎՈՐՈՒԹՅՈՒՆԸ, մ		0.5	2.0		2.0		0.5			

ՆԿ 2+00

ՓՈՂՈՑԻ ԼԱՅՆԱԿԱՆ ՊՐՈՖԻԼ /ՆԿ 2+22/

ω_L=0.00 մ^2
ω_h=1.72 մ^2

Մ 1 : 100
Մ 1 : 100

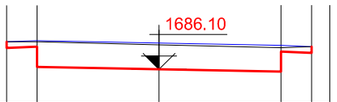

ՆԱԽԱԳԾԱՅԻՆ ՏՎՅԱԼՆԵՐ	ԹԵՔՈՒԹՅՈՒՆ, ‰; ԵՐԿԱՐՈՒԹՅՈՒՆԸ, մ	40	0.5	2.0	20	2.0	20	0.5	40		
	ՆԱԽԱԳԾՎՈՂ ՊԱՍՏԱՌԻ ՆԻՇԸ, մ	1686.55	1686.45	1686.47	1686.14	1686.10	1686.06	1686.39	1686.37	1686.47	
ԳՈՅ.ՈՒՆԵՑՈՂ ՏՎՅԱԼՆԵՐ	ԳՈՅՈՒԹՅՈՒՆ ՈՒՆԵՑՈՂ ՊԱՍՏԱՌԻ ՆԻՇԸ, մ	1686.59	1686.54			1686.50		1686.46	1686.42		
	ՀԵՌԱՎՈՐՈՒԹՅՈՒՆԸ, մ		0.5	2.0		2.0		0.5			

ՆԿ 2+22

Տնօրեն	Ա. ՍԱՐԳՍՅԱՆ		ՀՀ Լոռու մարզի, Սպիտակ համայնքի Արեւագործ բնակավայրի դպրոցի գերեզմանատուն տանող եւ Գերմանական թաղամասի փողոցների ասֆալտապատ տուֆ քարով եւ ջրաշեղանցման համակարգով			
Ն Գ Ճ	Հ. ՀԱԿՈԲՅԱՆ					
Կատարող	Հ. ՀԱԿՈԲՅԱՆ		ԳԵՐՄԱՆԱԿԱՆ ԹԱՂԱՄԱՍ, ՏԵՂԱՄԱՍ 2	ՓՈՒԼ	ԹԵՐԹ	ԹԵՐԹԵՐ
Ստուգող	Մ. ԿՈՍՏԱՆՅԱՆ			Ա Ն	Ամ - 18	46
			ՃԱՆԱՊԱՐՀԻ ԼԱՅՆԱԿԱՆ ՊՐՈՖԻԼՆԵՐ ՆԿ 1+60, ՆԿ 1+80, ՆԿ 2+00, ՆԿ 2+22	«ԼՍ ՆԱԽԱԳԻԾ» ՍՊԸ		

ԿՏՐՎԱԾՔ 1 - 1 /ՆԿ 0+00 -:- ՆԿ 2+22/ Մ 1 : 25

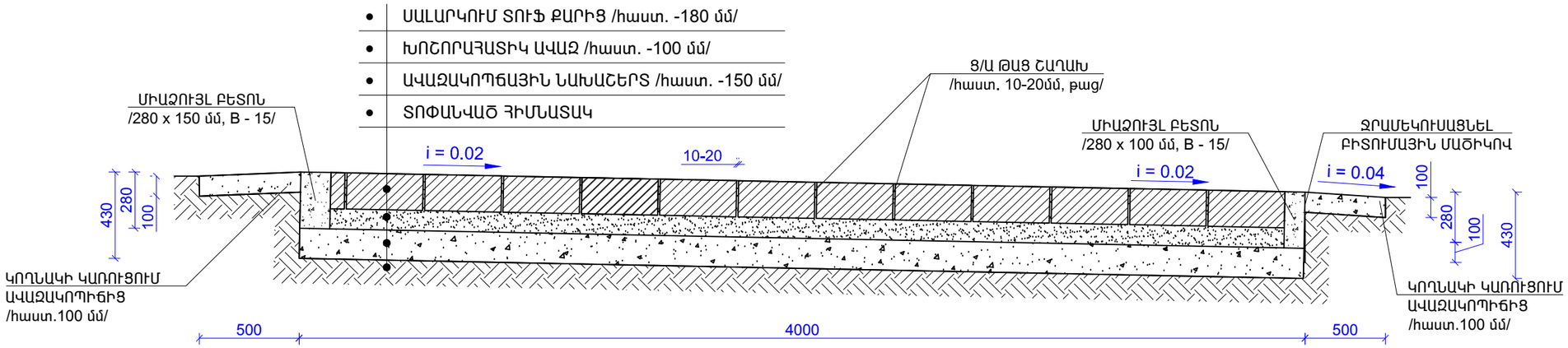

ՀՈՂԱՅԻՆ ԱՇԽԱՏԱՆՔՆԵՐԻ ԾԱՎԱԼՆԵՐ ԸՍՏ ՊՐՈՖԻԼՆԵՐԻ

ՊՐՈՖԻԼԻ ՆՇԱՆԱԿՈՒՄԸ	ՀԵՌԱՎՈ-ՐՈՒԹՅՈՒՆ, Մ	ՊՐՈՖԻԼԻ ՄԱԿԵՐԵՍԸ,Մ^2		ՀՈՂԱՅԻՆ ԱՇԽ-ՐԻ ԾԱՎԱԼԸ,Մ^3	
		ԼԻՑՔ	ՀԱՆՈՒՅԹ	ԼԻՑՔ	ՀԱՆՈՒՅԹ
ՆԿ 0+00		0.0	2.48		
	20.0			0.0	41.8
ՆԿ 0+20		0.0	1.70		
	20.0			0.0	34.2
ՆԿ 0+40		0.0	1.72		
	20.0			0.0	34.4
ՆԿ 0+60		0.0	1.72		
	20.0			0.0	34.6
ՆԿ 0+80		0.0	1.74		
	20.0			0.0	34.8
ՆԿ 1+00		0.0	1.74		
	20.0			0.0	34.6
ՆԿ 1+20		0.0	1.72		
	20.0			0.0	34.4
ՆԿ 1+40		0.0	1.72		
	20.0			0.0	34.2
ՆԿ 1+60		0.0	1.70		
	20.0			0.0	34.0
ՆԿ 1+80		0.0	1.70		
	20.0			0.0	34.4
ՆԿ 2+00		0.0	1.72		
	22.0			0.0	37.8
ՆԿ 2+22		0.0	1.72		
ԸՆԴԱՄԵՆԸ				0.0	389.4

ԿՏՐՎԱԾՔ 2 - 2 Մ 1 : 25

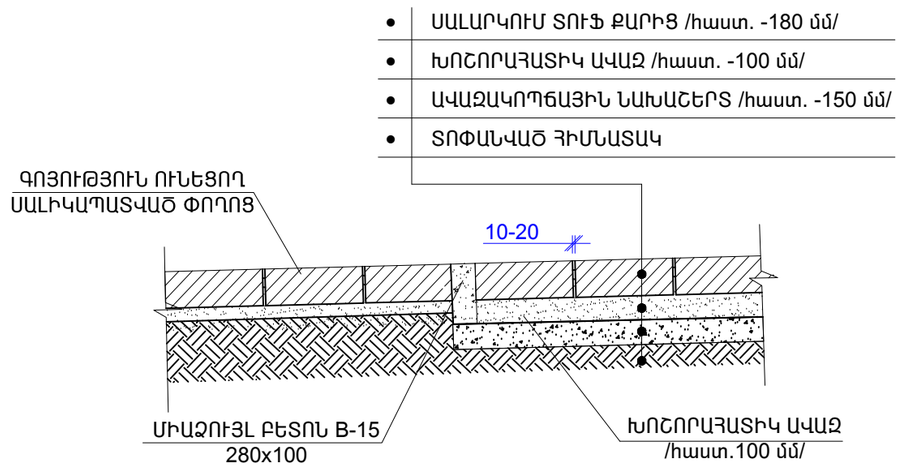

Տնօրեն	Ա. ՍԱՐԳՍՅԱՆ		ՀՀ Լոռու մարզի, Մպիտակ համայնքի Ամրակալոց բնակավայրի դպրոի գերեզմանատուն տանող եվ Գերմանական թաղանցի փողոցների ասֆալտով տուֆ քարով եվ ջրահեռացման համակարգով			
Ն Գ Ճ	Հ. ՀԱԿՈԲՅԱՆ					
Կատարեց	Հ. ՀԱԿՈԲՅԱՆ		ԳԵՐՄԱՆԱԿԱՆ ԹԱՂԱՄԱՍ, ՏԵՂԱՄԱՍ 2	ՓՈՒԼ	ԹԵՐԹ	ԹԵՐԹԵՐ
Ստուգեց	Մ. ԿՈՍՏԱՆՅԱՆ			Ա Ն	Աճ - 19	46
			ՀՈՂԱՅԻՆ ԱՇԽԱՏԱՆՔՆԵՐԻ ԾԱՎԱԼՆԵՐ ԸՍՏ ՊՐՈՖԻԼՆԵՐԻ, ԿՏՐՎԱԾՔ 1 - 1, 2 - 2	«ԼՍ ՆԱԽԱԳԻԾ» ՍՊԸ		

ՓՈՂՈՑԻ ԿԱՌՈՒՑՄԱՆ ՆՅՈՒԹԵՐԻ ՄԱՍՆԱԳԻՐ ԵՎ ԱՇԽԱՏԱՆՔՆԵՐԻ ԱՄՓՈՓԱԳԻՐ

1.	4-րդ ԿԱՐԳԻ ԳՐՈՒՆՏԻ ՔԱՆԴՈՒՄ ՄԵԽԱՆԻԶՄՈՎ	- 130.0 մ^3
2.	4-րդ ԿԱՐԳԻ ԳՐՈՒՆՏԻ ՔԱՆԴՈՒՄ ՁԵՌՔՈՎ	- 8.0 մ^3
3.	3-րդ ԿԱՐԳԻ ԳՐՈՒՆՏԻ ՔԱՆԴՈՒՄ ՄԵԽԱՆԻԶՄՈՎ	- 141.0 մ^3
4.	3-րդ ԿԱՐԳԻ ԳՐՈՒՆՏԻ ՔԱՆԴՈՒՄ ՁԵՌՔՈՎ	- 10.0 մ^3
5.	ԽԱՐԽԼՎԱԾ Ա/ԲԵՏՈՆԵ ՇԱՇԿՈՒՅԹԻ ՔԱՆԴՈՒՄ	- 15.0 մ^3
6.	ՀԻՄՆԱՏԱԿԻ ՏՈՓԱՆՈՒՄ ՄԵԽԱՆԻԶՄՈՎ	- 882.0 մ^2
7.	ԱՎԱԶԱԿՈՊԵՑԱՅԻՆ ՆԱԽԱՇԵՐՏԻ ԻՐԱԿԱՆԱՑՈՒՄ /հաստ. - 150 մմ/ /ՏՈՓԱՆՈՒՄՈՎ/	- 123.3 մ^3
8.	ԱՎԱԶԵ ՆԱԽԱՇԵՐՏԻ ԻՐԱԿԱՆԱՑՈՒՄ ԽՈՇՈՐԱՀԱՏԻԿ ԱՎԱԶԻՑ /հաստ. - 100 մմ/ /ՏՈՓԱՆՈՒՄՈՎ/	- 82.2 մ^3
9.	ՃԱՆԱՊԱՐՀԻ ՍԱԼԱՐԿՈՒՄ ՏՈՒՖ ՔԱՐՈՎ /հաստ. - 180 մմ/	- 822.0 մ^2
10.	ԿԱՐԵՐԻ ԼՑՆՈՒՄ Ց/ԱՎԱԶԵ ԹԱՑ ՇԱՂԱԽՈՎ	- 9.9 մ^3
11.	ՇԱՐՎԱԾՔԻ ԵԶՐՈՎ ՄԻԱՁՈՒՅԼ ԲԵՏՈՆԻ ԻՐԱԿԱՆԱՑՈՒՄ /բետոն, B15/	- 19.3 մ^3
12.	ԿՈՂՆԱԿՆԵՐԻ ԿԱՌՈՒՑՈՒՄ ԱՎԱԶԱԿՈՊԻՑ /հաստ. - 100 մմ/ /ՏՈՓԱՆՈՒՄՈՎ/	- 27.5 մ^3
6.	ՄՈՒՏՔԵՐԻ ԱՎԱԶԱԿՈՊԵՑԱՅԻՆ ՆԱԽԱՇԵՐՏԻ ԻՐԱԿԱՆԱՑՈՒՄ /հաստ. - 150 մմ/ /ՏՈՓԱՆՈՒՄՈՎ/	-9.0 մ^3
7.	ՄՈՒՏՔԵՐԻ ԱՎԱԶԵ ՆԱԽԱՇ. ԻՐԱԿԱՆ. ԽՈՇՈՐԱՀԱՏԻԿ ԱՎԱԶԻՑ /հաստ. - 100 մմ/ /ՏՈՓԱՆՈՒՄՈՎ/	- 6.0 մ^3
8.	ՄՈՒՏՔԵՐԻ ՃԱՆԱՊԱՐՀԻ ՍԱԼԱՐԿՈՒՄ ՏՈՒՖ ՔԱՐՈՎ /հաստ. - 180 մմ/	- 60.0 մ^2
9.	ՄՈՒՏՔԵՐԵԻ ԿԱՐԵՐԻ ԼՑՆՈՒՄ Ց/ԱՎԱԶԵ ԹԱՑ ՇԱՂԱԽՈՎ	- 0.7 մ^3
10.	ՄՈՒՏՔԵՐԻ ՇԱՐՎԱԾՔԻ ԵԶՐՈՎ ՄԻԱՁՈՒՅԼ ԲԵՏՈՆԻ ԻՐԱԿԱՆԱՑՈՒՄ /բետոն, B15/	- 1.0 մ^3
7.	ՔԱՆԴԱԾ ԲՆԱՀՈՂԻ ԲԱՐՁՈՒՄ և ՏԵՂԱՓՈԽՈՒՄ	- 390.0 մ^3
5.	ՔԱՆԴԱԾ Ա/ԲԵՏՈՆԻ ԲԱՐՁՈՒՄ և ՏԵՂԱՓՈԽՈՒՄ	- 15.0 մ^3

ՃԱՆԱՊԱՐՀԱՅԻՆ ՆՇԱՆՆԵՐԻ ՏԵՂԱԴՐՄԱՆ ԱՇԽԱՏԱՆՔՆԵՐԻ ԱՄՓՈՓԱԳԻՐ

1.	ԲՆԱՀՈՂԻ ՔԱՆԴՈՒՄ ՁԵՌՔՈՎ ՓՈԵԼՈՎ ՏԵՂՈՒՄ 4-րդ ԿԱՐԳԻ ԳՐՈՒՆՏՆԵՐՈՒՄ	- 0.25 մ^3
2.	ԿԱՆԳՆԱԿԻ ՀԻՄՔԻ ԲԵՏՈՆԱՑՈՒՄ /բետոն B-15/	- 0.11 մ^3
3.	ԿԱՆԳՆԱԿԻ ՈՐՄՆԱԽԱՐԽԻ ԲԵՏՈՆԱՑՈՒՄ /բետոն B-15/	- 0.01 մ^3
4.	ԿԱՆԳՆԱԿ Φ 89 x 4 ՄԵՏԱՂԱԿԱՆ ԽՈՂՈՎԱԿԻՑ, ԳՕՍՏ 10704-97 /L=3.63 գծմ, 1 հատ/	- 23.1 կգ
5.	ՊՈՂՊԱՏԵ ՁՈՂ Φ 12A500C, ԳՕՍՏ 5781-82 /0.48 գծմ, 2 հատ/	- 0.9 կգ
6.	ԳՈՐԻՆՏԻ ՀԵՏԼԻՑՔ	- 0.14 մ^3
7.	ՃԱՆԱՊԱՐՀԱՅԻՆ ՆՇԱՆԻ ՏԵՂԱԴՐՈՒՄ	- 1 հատ
8.	ՄԵՏԱՂԱԿԱՆ ԷԼԵՄԵՆՏՆԵՐԻ ՅՈՒՂԱՆԵՐԿՈՒՄ ՍԵՎ ՆԵՐԿՈՎ	- 0.15 մ^2
9.	ՄԵՏԱՂԱԿԱՆ ԷԼԵՄԵՆՏՆԵՐԻ ՅՈՒՂԱՆԵՐԿՈՒՄ ՍՊԻՏԱԿ ՆԵՐԿՈՎ	- 0.76 մ^2

ՃԱՆԱՊԱՐՀԱՅԻՆ ՆՇԱՆԻ ՏԵՂԱԴՐՄԱՆ ՏԵՍՔ

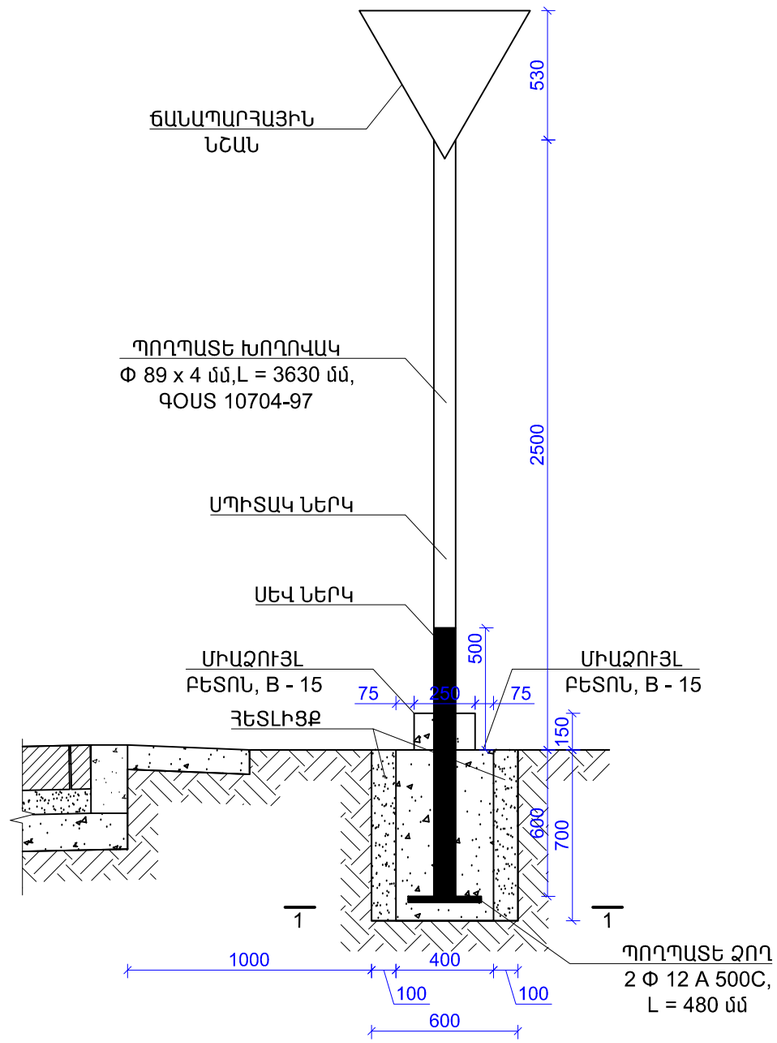

ԿՏՐՎԱԾՔ «1 - 1» Մ 1 : 25

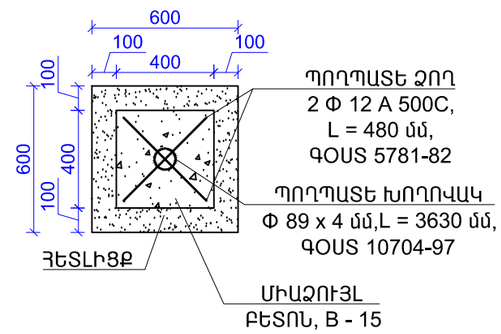

Ծ Ա Ն Ո Թ Ո Ւ Թ Յ Ո Ւ Ն

1. 2.4 ՃԱՆԱՊԱՐՀԱՅԻՆ ՆՇԱՆԸ ՏԵՂԱԴՐԵԼ ԳԼԽԱՎՈՐ ՃԱՆԱՊԱՐՀԻ ՀԵՏ ՀԱՏՄԱՆ ԳԾԻՑ 5.0 մ ՀԵՌԱՎՈՐՈՒԹՅԱՆ ՎՐԱ ԻՍԿ ՃԱՆԱՊԱՐՀԻ ԵԶՐԻՑ 1.0 մ:

Տնօրեն	Ա. ՍԱՐԳՍՅԱՆ		ՀՀ Լոռու մարզի, Սպիտակ համայնքի Ամրավանդ բնակավայրի դեպի գերեզմանատուն տանող եվ Գերմանական թաղամասի փողոցների ասֆալտակոմ տուփ քարով եվ ջրահեռացմամբ հատակագիծ			
Ն գ ճ	Հ. ՀԱԿՈԲՅԱՆ					
Կատարող	Հ. ՀԱԿՈԲՅԱՆ		ԳԵՐՄԱՆԱԿԱՆ ԹԱՂԱՄԱՍ, ՏԵՂԱՄԱՍ 2	ՓՈՒԼ	ԹԵՐԹ	ԹԵՐԹԵՐ
Ստուգող	Մ. ԿՈՍՏԱՆՅԱՆ			Ա Ն	ԱՃ - 20	46
			ՓՈՂՈՑԻ ԿԱՌՈՒՑՄԱՆ ԵՎ ՃԱՆԱՊԱՐՀԱՅԻՆ ՆՇԱՆՆԵՐԻ ՏԵՂԱԴՐՄԱՆ ԱՇԽԱՏԱՆՔՆԵՐԻ ԱՄՓՈՓԱԳԻՐ, ՃԱՆԱՊԱՐՀԱՅԻՆ ՆՇԱՆԻ ՏԵՂԱԴՐՄԱՆ ՏԵՍՔ	ԱՄԱՎԻՐ	«ԼՍ ՆԱԽԱԳԻԾ» ՍՊԸ	

ՃԱՆԱՊԱՐՀԻ ՍԱԼԱՐԿՎՈՂ ՀԱՏՎԱԾԻ ՀԱՆՈՒՅԹ ՆԿ-0+00-Ի Ց ՆԿ-1+50 Մ 1 : 1000

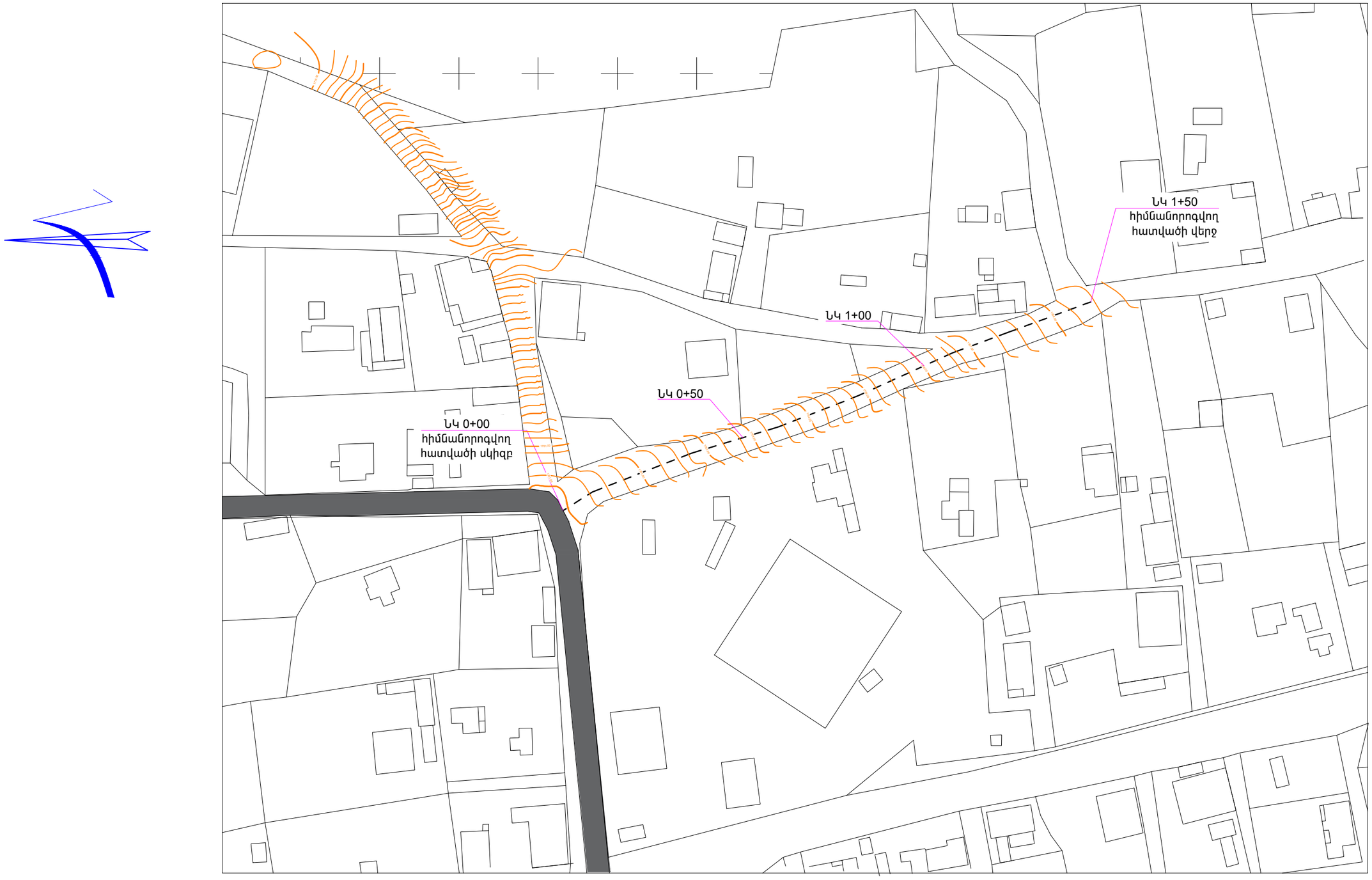

Տնօրեն	Ա. ՍԱՐԳՍՅԱՆ		ՀՀ Լոռու մարզի, Մարտունի համայնքի Ամրակալոց բնակավայրի դեպի գերեզմանատուն տանող եվ Գերմանական թաղանանի փողոցների ասֆալտակոմ տուփ քարով եվ ջրահեռացման համակարգով			
Ն Գ Ճ	Հ. ՀԱԿՈԲՅԱՆ					
Կատարեց	Հ. ՀԱԿՈԲՅԱՆ		1-ԻՆ ՓՈՂՈՑ 10-ՐԴ ՆՐԲԱՆՑՔ 10-ՐԴ ՓԱԿՈՒՂԻ	ՓՈՒԼ	ԹԵՐԹ	ԹԵՐԹԵՐ
Ստուգեց	Մ. ԿՈՍՏԱՆՅԱՆ			Ա Ն	Աճ - 21	46
			ՃԱՆԱՊԱՐՀԻ ՍԱԼԱՐԿՎՈՂ ՀԱՏՎԱԾԻ ՀԱՆՈՒՅԹ ՆԿ-0+00-Ի Ց ՆԿ-1+50	«ԼՍ ՆԱԽԱԳԻԾ» ՍՊԸ		

ՃԱՆԱՊԱՐՀԻ ՍԱԼԱՐԿՎՈՂ ՀԱՏՎԱԾԻ ՀԱՏԱԿԱԳԻԾ ՆԿ-0+00-Ի Ց ՆԿ-1+50 Մ 1 : 1000

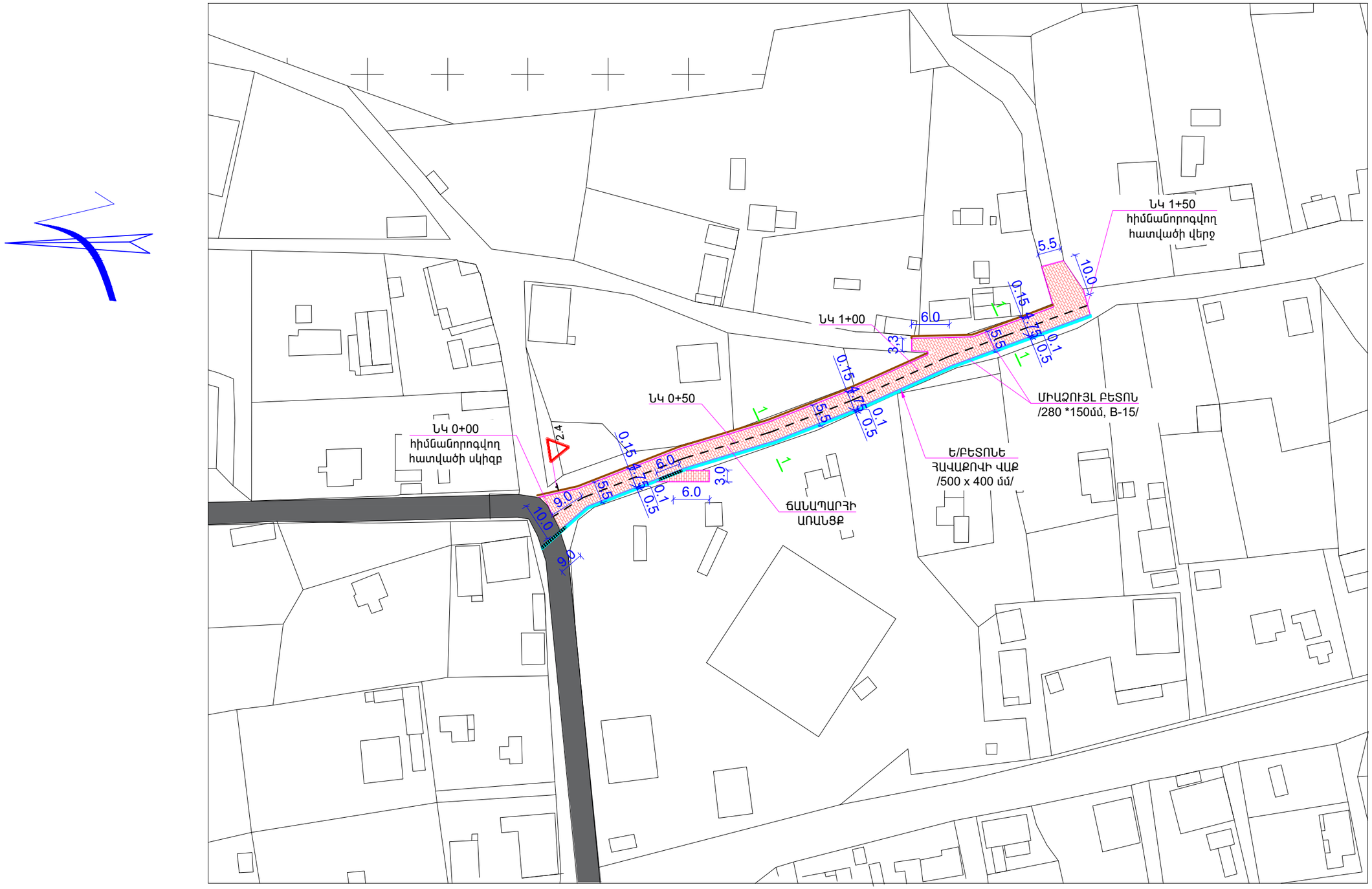

ՊԱՅՄԱՆԱԿԱՆ ՆՇԱՆՆԵՐ

- ՍԱԼԱՐԿՈՒՄ ՏՈՒՖ ՔԱՐԻՑ
- ԿՈՂՆԱԿ ԱՎԱԶԱԿՈՊԻՃԻՑ
- ՀԱՎԱՔՈՎԻ Ե/Բ ՎԱՔ (300 x 340 մմ)
- ՀՈՂԱՅԻՆ ԱՌՈՒ
- ՃԱՂԱՎԱՆԴԱԿ ՎԱՔԵՐԻ ՎՐԱ
- ՃԱՆԱՊԱՐՀԻ ԱՌԱՆՑՔ
- ՄԻԱՁՈՒՅԼ ԲԵՏՈՆ /B - 15/

Տնօրեն	Ա. ՍԱՐԳՍՅԱՆ		ՀՀ Լոռու մարզի, Մարտունի համայնքի Արեգնաձոր բնակավայրի դեպի գերեզմանատուն տանող եվ Գերմանական թաղանանի փողոցների սալարկում տուֆ քարով եվ ջրահեռացման համակարգով			
Ն Գ Ճ	Հ. ՀԱԿՈԲՅԱՆ					
Կատարեց	Հ. ՀԱԿՈԲՅԱՆ		1-ԻՆ ՓՈՂՈՑ 10-ՐԴ ՆՐԲԱՆՑՔ 10-ՐԴ ՓԱԿՈՒՂԻ	ՓՈՒԼ	ԹԵՐԹ	ԹԵՐԹԵՐ
Ստուգեց	Մ. ԿՈՍՏԱՆՅԱՆ			Ա Ն	ԱՃ - 22	46
			ՃԱՆԱՊԱՐՀԻ ՍԱԼԱՐԿՎՈՂ ՀԱՏՎԱԾԻ ՀԱՏԱԿԱԳԻԾ ՆԿ-0+00-Ի Ց ՆԿ-1+50	ԱՄՓՈՓՈՒՄ	«ԼՍ ՆԱԽԱԳԻԾ» ՍՊԸ	

ՃԱՆԱՊԱՐՀԻ ԵՐԿԱՅՆԱԿԱՆ ՊՐՈՖԻԼ /ՆԿ 0+00-:-ՆԿ 1+50/

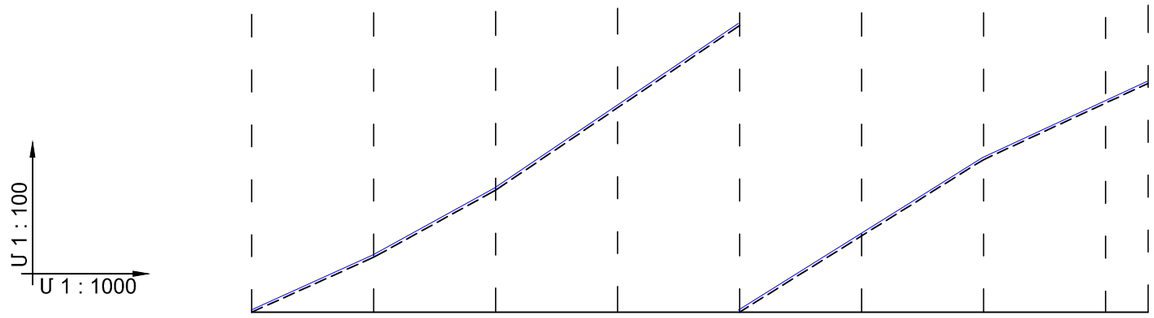

ՃԱՆԱՊԱՐՀԻ ՓՈՒՎԱԾՔ											
ՆԱԽԱԳԾԱՅԻՆ ՏՎՅԱԼՆԵՐ	ԼԱՅՆԱԿԱՆ ՊՐՈՖԻԼԻ ՏԻՊԸ	1									
	ԵՐԹԵՎԵԿԵԼԻ ՄԱՍԻ ԱՌԱՆՑՔԻ ՆԻՇԸ /մ/	1700.03	1700.93	1702.03	1703.48	1704.78	1706.03	1707.28	1708.28	1708.53	
	ԹԵՔՈՒԹՅՈՒՆ (‰), / ՈՒՂՂԱՁԻԳ ԿՈՐԵՐ /մ/	45‰ / 20.0	55‰ / 20.0	70‰ / 40.0		60‰ / 40.0		50‰ / 30.0			
ՓԱՍՏԱՑԻ ՏՎՅԱԼՆԵՐ	ՀՈՂԱՅԻՆ ՊԱՍՏԱՌԻ ՆԻՇԸ /մ/	1700.00	1700.90	1702.00	1703.45	1704.75	1706.00	1707.25	1708.25	1708.50	
	ՀԵՌԱՎՈՐՈՒԹՅՈՒՆԸ /մ/	20.0	20.0	20.0	20.0	20.0	20.0	20.0	10.0		
ՆՇԱՀԱՐՄԱՆ ԿԵՏ,		ՆԿ 0+00	ՆԿ 0+20	ՆԿ 0+40	ՆԿ 0+60	ՆԿ 0+80	ՆԿ 1+00	ՆԿ 1+20	ՆԿ 1+40	ՆԿ 1+50	
ՀԱՏԱԿԱԳԾԱՅԻՆ ՏԱՐՐԵՐ,											
ԿԻԼՈՄԵՏՐԵՐ											

Տնօրեն	Ա. ՍԱՐԳՍՅԱՆ		ՀՀ Լոռու մարզի, Մպիտակ համայնքի Արեւագործ բնակավայրի դեպի գերեզմանատուն տանող եւ Գերմանական թաղամասի փողոցների ասֆալտապատ տուփ քարով եւ ջրահեռացմամբ համակարգով			
Ն Գ Ճ	Հ. ՀԱԿՈԲՅԱՆ					
Կատարեց	Հ. ՀԱԿՈԲՅԱՆ		1-ԻՆ ՓՈՂՈՑ 10-ՐԴ ՆՐԲԱՆՑՔ 10-ՐԴ ՓԱԿՈՒՂԻ	ՓՈՒԼ	ԹԵՐԹ	ԹԵՐԹԵՐ
Ստուգեց	Մ. ԿՈՍՏԱՆՅԱՆ			Ա Ն	Աճ - 23	46
			ՃԱՆԱՊԱՐՀԻ ԵՐԿԱՅՆԱԿԱՆ ՊՐՈՖԻԼ /ՆԿ 0+00-:-ՆԿ 1+50/	ՀԱՄԱՅՆ	«ԼՍ ՆԱԽԱԳԻԾ» ՍՊԸ	

ՓՈՂՈՑԻ ԼԱՅՆԱԿԱՆ ՊՐՈՖԻԼ /ՆԿ 0+00/

ω_L=0.00 մ^2
ω_h=4.58 մ^2

Մ 1 : 100
Մ 1 : 100

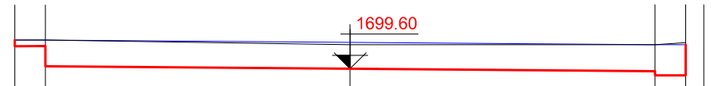

ՆԱԽԱԳԾԱՅԻՆ ՏՎՅԱԼՆԵՐ	ԹԵՔՈՒԹՅՈՒՆ, ‰; ԵՐԿԱՐՈՒԹՅՈՒՆԸ, մ	40 / 0.5	5.0	20 / 5.0	20	0.0 / 0.5			
	ՆԱԽԱԳԾՎՈՂ ՊԱՍՏԱՌԻ ՆԻՇԸ, մ	1700.11 1700.01 1700.03	1699.70	1699.60		1699.50	1699.43	1699.93	
ԳՈՅ.ՈՒՆԵՑՈՂ ՏՎՅԱԼՆԵՐ	ԳՈՅՈՒԹՅՈՒՆ ՈՒՆԵՑՈՂ ՊԱՍՏԱՌԻ ՆԻՇԸ, մ	1700.18	1700.15	1700.00		1699.95	1699.97		
	ՀԵՌԱՎՈՐՈՒԹՅՈՒՆԸ, մ	0.5	5.0	5.0		0.5			

ՆԿ 0+00

ՓՈՂՈՑԻ ԼԱՅՆԱԿԱՆ ՊՐՈՖԻԼ /ՆԿ 0+20/

ω_L=0.00 մ^2
ω_h=2.26 մ^2

Մ 1 : 100
Մ 1 : 100

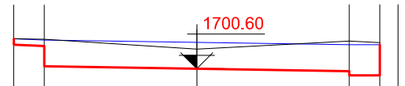

ՆԱԽԱԳԾԱՅԻՆ ՏՎՅԱԼՆԵՐ	ԹԵՔՈՒԹՅՈՒՆ, ‰; ԵՐԿԱՐՈՒԹՅՈՒՆԸ, մ	40 / 0.5	2.5	20 / 2.5	20	0.0 / 0.5			
	ՆԱԽԱԳԾՎՈՂ ՊԱՍՏԱՌԻ ՆԻՇԸ, մ	1701.07 1700.97 1700.98 1700.65		1700.60		1700.55	1700.38	1700.88	
ԳՈՅ.ՈՒՆԵՑՈՂ ՏՎՅԱԼՆԵՐ	ԳՈՅՈՒԹՅՈՒՆ ՈՒՆԵՑՈՂ ՊԱՍՏԱՌԻ ՆԻՇԸ, մ	1700.96	1700.93	1700.90		1700.85	1700.83		
	ՀԵՌԱՎՈՐՈՒԹՅՈՒՆԸ, մ	0.5	2.5	2.5		0.5			

ՆԿ 0+20

ՓՈՂՈՑԻ ԼԱՅՆԱԿԱՆ ՊՐՈՖԻԼ /ՆԿ 0+40/

ω_L=0.00 մ^2
ω_h=2.28 մ^2

Մ 1 : 100
Մ 1 : 100

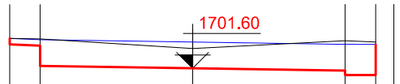

ՆԱԽԱԳԾԱՅԻՆ ՏՎՅԱԼՆԵՐ	ԹԵՔՈՒԹՅՈՒՆ, ‰; ԵՐԿԱՐՈՒԹՅՈՒՆԸ, մ	40 / 0.5	2.5	20 / 2.5	20	0.0 / 0.5			
	ՆԱԽԱԳԾՎՈՂ ՊԱՍՏԱՌԻ ՆԻՇԸ, մ	1702.07 1701.97 1701.98 1701.65		1701.60		1701.55 1701.38	1701.88		
ԳՈՅ.ՈՒՆԵՑՈՂ ՏՎՅԱԼՆԵՐ	ԳՈՅՈՒԹՅՈՒՆ ՈՒՆԵՑՈՂ ՊԱՍՏԱՌԻ ՆԻՇԸ, մ	1702.14	1702.13	1702.00		1701.98	1701.95		
	ՀԵՌԱՎՈՐՈՒԹՅՈՒՆԸ, մ	0.5	2.5	2.5		0.5			

ՆԿ 0+40

ՓՈՂՈՑԻ ԼԱՅՆԱԿԱՆ ՊՐՈՖԻԼ /ՆԿ 0+60/

ω_L=0.00 մ^2
ω_h=2.28 մ^2

Մ 1 : 100
Մ 1 : 100

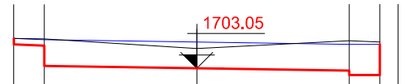

ՆԱԽԱԳԾԱՅԻՆ ՏՎՅԱԼՆԵՐ	ԹԵՔՈՒԹՅՈՒՆ, ‰; ԵՐԿԱՐՈՒԹՅՈՒՆԸ, մ	40 / 0.5	2.5	20 / 2.5	20	0.0 / 0.5			
	ՆԱԽԱԳԾՎՈՂ ՊԱՍՏԱՌԻ ՆԻՇԸ, մ	1703.51 1703.41 1703.43 1703.10		1703.05		1703.00 1702.93	1703.43		
ԳՈՅ.ՈՒՆԵՑՈՂ ՏՎՅԱԼՆԵՐ	ԳՈՅՈՒԹՅՈՒՆ ՈՒՆԵՑՈՂ ՊԱՍՏԱՌԻ ՆԻՇԸ, մ	1703.50	1703.48	1703.45		1703.40	1703.38		
	ՀԵՌԱՎՈՐՈՒԹՅՈՒՆԸ, մ	0.5	2.5	2.5		0.5			

ՆԿ 0+60

Տնօրեն	Ա. ՍԱՐԳՍՅԱՆ		ՀՀ Լոռու մարզի, Սպիտակ համայնքի Արեւագործ բնակավայրի դպրոցի գերեզմանատուն եւ Գերմանական թաղանցի փողոցների ասֆալտապատ տուֆ քարով եւ ջրաշեղանցմամբ հատակագիծ			
Ն Գ Ճ	Հ. ՀԱԿՈԲՅԱՆ					
Կատարեց	Հ. ՀԱԿՈԲՅԱՆ		1-ԻՆ ՓՈՂՈՑ 10-ՐԴ ՆՐԲԱՆՑՔ 10-ՐԴ ՓԱԿՈՒՂԻ	ՓՈՒԼ	ԹԵՐԹ	ԹԵՐԹԵՐ
Ստուգեց	Մ. ԿՈՍՏԱՆՅԱՆ			Ա Ն	Աճ - 24	46
			ՃԱՆԱՊԱՐՀԻ ԼԱՅՆԱԿԱՆ ՊՐՈՖԻԼՆԵՐ ՆԿ 0+00, ՆԿ 0+20, ՆԿ 0+40, ՆԿ 0+60	«ԼՍ ՆԱԽԱԳԻԾ» ՍՊԸ		

ՓՈՂՈՑԻ ԼԱՅՆԱԿԱՆ ՊՐՈՖԻԼ /ՆԿ 0+80/

ω_L=0.00 մ^2
ω_h=2.24 մ^2

Մ 1 : 100
Մ 1 : 100

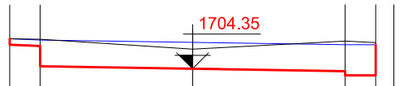

ՆԱԽԱԳԾԱՅԻՆ ՏՎՅԱԼՆԵՐ	ԹԵՔՈՒԹՅՈՒՆ, ‰; ԵՐԿԱՐՈՒԹՅՈՒՆԸ, մ	40 / 0.5	20 / 2.5		20 / 2.5		0.0 / 0.5	
	ՆԱԽԱԳԾՎՈՂ ՊԱՍՏԱՌԻ ՆԻՇԸ, մ	1704.81 1704.71 1704.73	1704.40	1704.35		1704.30	1704.23	1704.73
ԳՈՅ.ՈՒՆԵՑՈՂ ՏՎՅԱԼՆԵՐ	ԳՈՅՈՒԹՅՈՒՆ ՈՒՆԵՑՈՂ ՊԱՍՏԱՌԻ ՆԻՇԸ, մ	1704.76	1704.73	1704.75			1704.72	1704.71
	ՀԵՌԱՎՈՐՈՒԹՅՈՒՆԸ, մ	0.5	2.5		2.5		0.5	

ՆԿ 0+80

ՓՈՂՈՑԻ ԼԱՅՆԱԿԱՆ ՊՐՈՖԻԼ /ՆԿ 1+00/

ω_L=0.00 մ^2
ω_h=2.26 մ^2

Մ 1 : 100
Մ 1 : 100

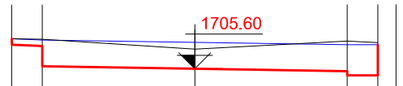

ՆԱԽԱԳԾԱՅԻՆ ՏՎՅԱԼՆԵՐ	ԹԵՔՈՒԹՅՈՒՆ, ‰; ԵՐԿԱՐՈՒԹՅՈՒՆԸ, մ	40 / 0.5	20 / 2.5		20 / 2.5		0.0 / 0.5	
	ՆԱԽԱԳԾՎՈՂ ՊԱՍՏԱՌԻ ՆԻՇԸ, մ	1706.07 1705.97 1705.98 1705.65		1705.60		1705.55	1705.38	1705.88
ԳՈՅ.ՈՒՆԵՑՈՂ ՏՎՅԱԼՆԵՐ	ԳՈՅՈՒԹՅՈՒՆ ՈՒՆԵՑՈՂ ՊԱՍՏԱՌԻ ՆԻՇԸ, մ	1706.11	1706.09	1706.00			1705.97	1705.95
	ՀԵՌԱՎՈՐՈՒԹՅՈՒՆԸ, մ	0.5	2.5		2.5		0.5	

ՆԿ 1+00

ՓՈՂՈՑԻ ԼԱՅՆԱԿԱՆ ՊՐՈՖԻԼ /ՆԿ 1+20/

ω_L=0.00 մ^2
ω_h=2.26 մ^2

Մ 1 : 100
Մ 1 : 100

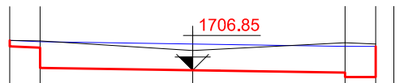

ՆԱԽԱԳԾԱՅԻՆ ՏՎՅԱԼՆԵՐ	ԹԵՔՈՒԹՅՈՒՆ, ‰; ԵՐԿԱՐՈՒԹՅՈՒՆԸ, մ	40 / 0.5	20 / 2.5		20 / 2.5		0.0 / 0.5	
	ՆԱԽԱԳԾՎՈՂ ՊԱՍՏԱՌԻ ՆԻՇԸ, մ	1707.31 1707.21 1707.23	1706.90	1706.85		1706.80	1706.73	1707.13
ԳՈՅ.ՈՒՆԵՑՈՂ ՏՎՅԱԼՆԵՐ	ԳՈՅՈՒԹՅՈՒՆ ՈՒՆԵՑՈՂ ՊԱՍՏԱՌԻ ՆԻՇԸ, մ	1707.26	1707.27	1707.25			1707.21	1707.24
	ՀԵՌԱՎՈՐՈՒԹՅՈՒՆԸ, մ	0.5	2.5		2.5		0.5	

ՆԿ 1+20

ՓՈՂՈՑԻ ԼԱՅՆԱԿԱՆ ՊՐՈՖԻԼ /ՆԿ 1+40/

ω_L=0.00 մ^2
ω_h=2.28 մ^2

Մ 1 : 100
Մ 1 : 100

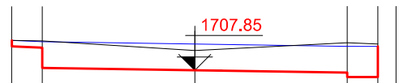

ՆԱԽԱԳԾԱՅԻՆ ՏՎՅԱԼՆԵՐ	ԹԵՔՈՒԹՅՈՒՆ, ‰; ԵՐԿԱՐՈՒԹՅՈՒՆԸ, մ	40 / 0.5	20 / 2.5		20 / 2.5		0.0 / 0.5	
	ՆԱԽԱԳԾՎՈՂ ՊԱՍՏԱՌԻ ՆԻՇԸ, մ	1708.31 1708.21 1708.23 1707.90		1707.85		1707.80	1707.73	1708.13
ԳՈՅ.ՈՒՆԵՑՈՂ ՏՎՅԱԼՆԵՐ	ԳՈՅՈՒԹՅՈՒՆ ՈՒՆԵՑՈՂ ՊԱՍՏԱՌԻ ՆԻՇԸ, մ	1708.30	1708.28	1708.25			1708.28	1708.19
	ՀԵՌԱՎՈՐՈՒԹՅՈՒՆԸ, մ	0.5	2.5		2.5		0.5	

ՆԿ 1+40

Տնօրեն	Ա. ՍԱՐԳՍՅԱՆ		ՀՀ Լոռու մարզի, Սպիտակ համայնքի Արեւմտյան բնակավայրի դպրոցի գերեզմանատուն եւ Գերմանական թաղանցի փողոցների ասֆալտապատ տուֆ քարով եւ ջրահեռնջանն համակարգով			
Ն Գ Ճ	Հ. ՀԱԿՈԲՅԱՆ					
Կատարեց	Հ. ՀԱԿՈԲՅԱՆ		1-ԻՆ ՓՈՂՈՑ 10-ՐԴ ՆՐԲԱՆՑՔ 10-ՐԴ ՓԱԿՈՒՂԻ	ՓՈՒԼ	ԹԵՐԹ	ԹԵՐԹԵՐ
Ստուգեց	Մ. ԿՈՍՏԱՆՅԱՆ			Ա Ն	Աճ - 25	46
			ՃԱՆԱՊԱՐՀԻ ԼԱՅՆԱԿԱՆ ՊՐՈՖԻԼՆԵՐ ՆԿ 0+80, ՆԿ 1+00, ՆԿ 1+20, ՆԿ 1+40	«ԼՍ ՆԱԽԱԳԻԾ» ՍՊԸ		

ՓՈՂՈՑԻ ԼԱՅՆԱԿԱՆ ՊՐՈՖԻԼ /ՆԿ 1+50/

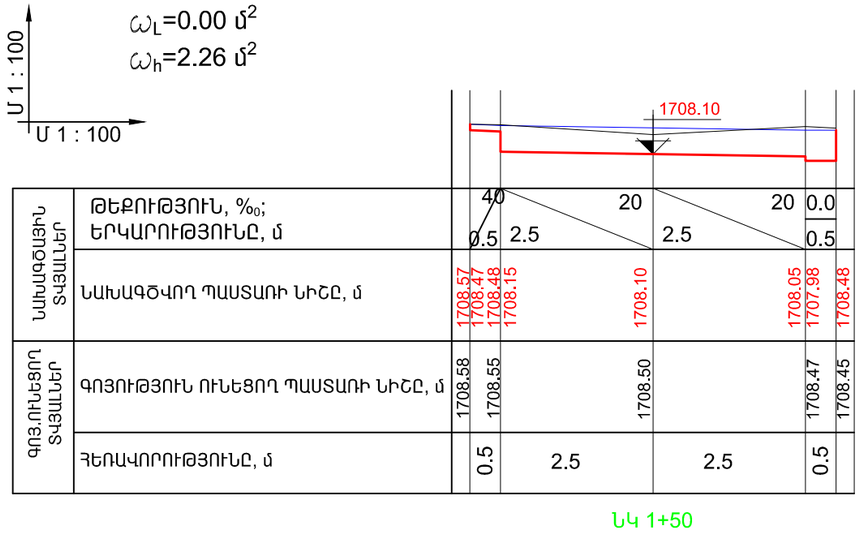

ՀՈՂԱՅԻՆ ԱՇԽԱՏԱՆՔՆԵՐԻ ՇԱՎԱԼՆԵՐ ԸՍՏ ՊՐՈՖԻԼՆԵՐԻ

ՊՐՈՖԻԼԻ ՆՇԱՆԱԿՈՒՄԸ	ՀԵՌԱՎՈ-ՐՈՒԹՅՈՒՆ, Մ	ՊՐՈՖԻԼԻ ՄԱԿԵՐԵՍԸ,Մ²		ՀՈՂԱՅԻՆ ԱՇԽ-ՐԻ ՇԱՎԱԼԸ,Մ³	
		ԼԻՑՔ	ՀԱՆՈՒՅԹ	ԼԻՑՔ	ՀԱՆՈՒՅԹ
ՆԿ 0+00		0.0	4.58		
	20.0			0.0	136.8
ՆԿ 0+20		0.0	2.26		
	20.0			0.0	45.4
ՆԿ 0+40		0.0	2.28		
	20.0			0.0	45.6
ՆԿ 0+60		0.0	2.28		
	20.0			0.0	45.2
ՆԿ 0+80		0.0	2.24		
	20.0			0.0	45.0
ՆԿ 1+00		0.0	2.26		
	20.0			0.0	45.2
ՆԿ 1+20		0.0	2.26		
	20.0			0.0	45.4
ՆԿ 1+40		0.0	2.28		
	10.0			0.0	22.7
ՆԿ 1+50		0.0	2.26		
ԸՆԴԱՄԵՆԸ				0.0	431.3

ԿՏՐՎԱԾՔ 2 - 2 Մ 1 : 25

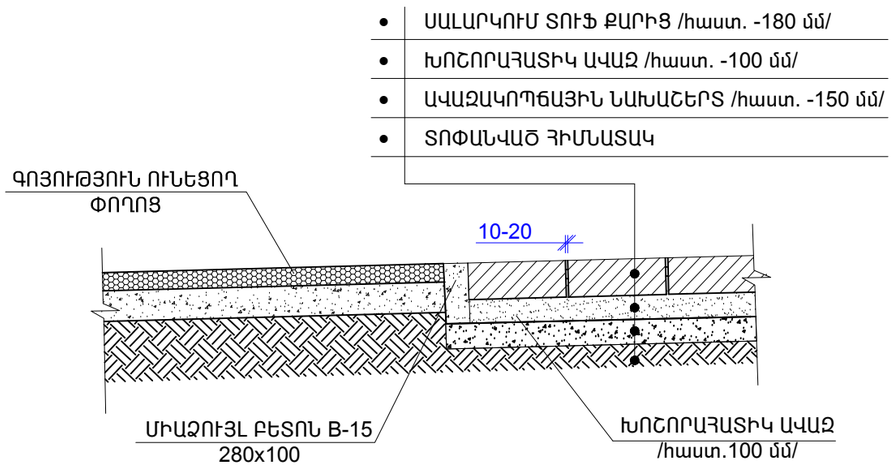

Տնօրեն	Ա. ՍԱՐԳՍՅԱՆ		ՀՀ Լոռու մարզի, Մպիտակ համայնքի Արեւագործ բնակավայրի դեպի գերեզմանատուն տանող եւ Գերմանական թաղամասի փողոցների ասֆալտով տուֆ քարով եւ ջրահեռնցմամն հատակագիծ			
Ն Գ Ճ	Հ. ՀԱԿՈԲՅԱՆ					
Կատարեց	Հ. ՀԱԿՈԲՅԱՆ		1-ԻՆ ՓՈՂՈՑ 10-ՐԴ ՆՐԲԱՆՑՔ 10-ՐԴ ՓԱԿՈՒՂԻ	ՓՈՒԼ	ԹԵՐԹ	ԹԵՐԹԵՐ
Ստուգեց	Մ. ԿՈՍՏԱՆՅԱՆ			Ա Ն	Աճ - 26	46
			ՓՈՂՈՑԻ ԼԱՅՆԱԿԱՆ ՊՐՈՖԻԼ /ՆԿ 1+50/, ԿՏՐՎԱԾՔ 2 - 2, ՀՈՂԱՅԻՆ ԱՇԽԱՏԱՆՔՆԵՐԻ ՇԱՎԱԼՆԵՐ ԸՍՏ ՊՐՈՖԻԼՆԵՐԻ	«ԼՍ ՆԱԽԱԳԻԾ» ՍՊԸ		

ԿՏՐՎԱԾՔ 1 - 1 Մ 1 : 25

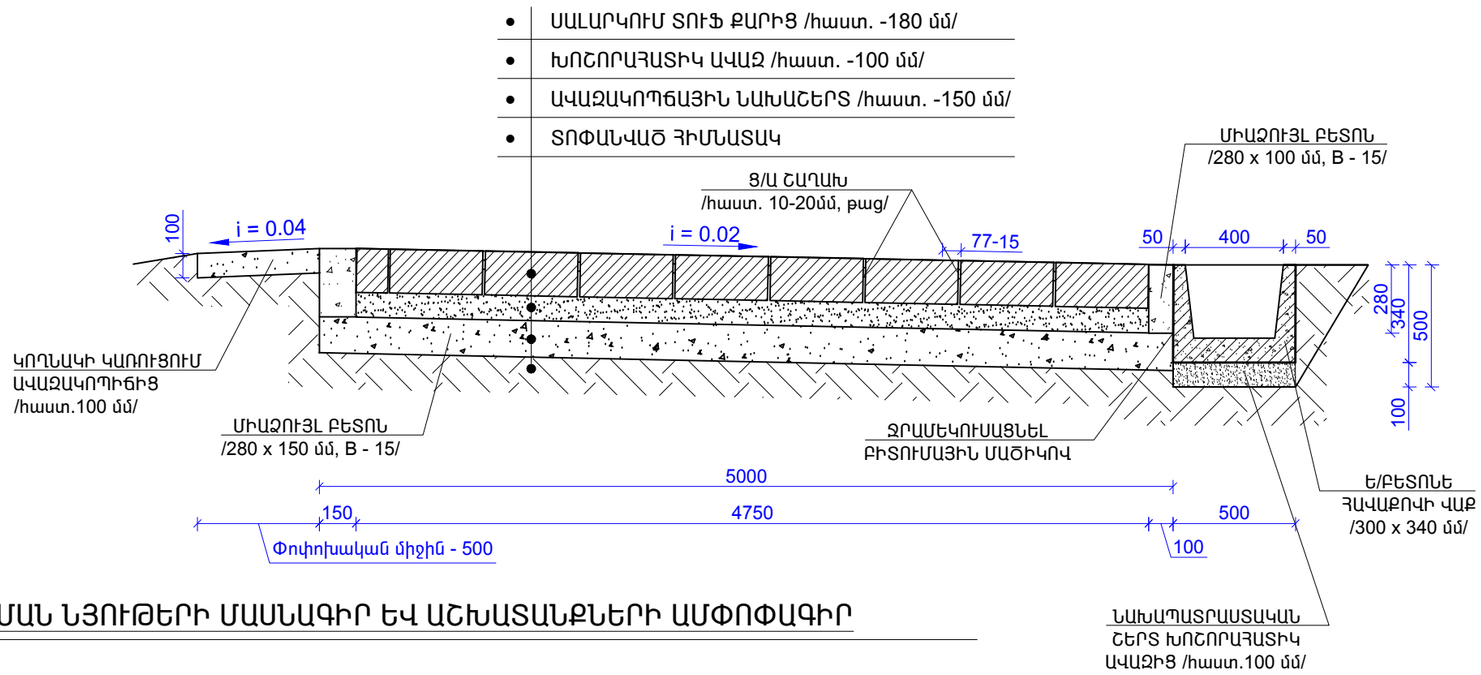

ՓՈՂՈՑԻ ԿԱՌՈՒՑՄԱՆ ՆՅՈՒԹԵՐԻ ՄԱՍՆԱԳԻՐ ԵՎ ԱՇԽԱՏԱՆՔՆԵՐԻ ԱՄՓՈՓԱԳԻՐ

1. 4-րդ ԿԱՐԳԻ ԳՐՈՒՆՏԻ ՔԱՆԴՈՒՄ ՄԵԽԱՆԻԶՄՈՎ - 90.0 մ^3
2. 4-րդ ԿԱՐԳԻ ԳՐՈՒՆՏԻ ՔԱՆԴՈՒՄ ՁԵՌՔՈՎ - 8.0 մ^3
3. 3-րդ ԿԱՐԳԻ ԳՐՈՒՆՏԻ ՔԱՆԴՈՒՄ ՄԵԽԱՆԻԶՄՈՎ - 322.0 մ^3
4. 3-րդ ԿԱՐԳԻ ԳՐՈՒՆՏԻ ՔԱՆԴՈՒՄ ՁԵՌՔՈՎ - 11.0 մ^3
5. ՀԻՄՆԱՏԱԿԻ ՏՈՓԱՆՈՒՄ ՄԵԽԱՆԻԶՄՈՎ - 856.0 մ^2
6. ԱՎԱԶԱԿՈՊՃԱՅԻՆ ՆԱԽԱՇԵՐՏԻ ԻՐԱԿԱՆԱՑՈՒՄ /հաստ. - 150 մմ/ /ՏՈՓԱՆՈՒՄՈՎ/ - 107.0 մ^3
7. ԱՎԱԶԵ ՆԱԽԱՇԵՐՏԻ ԻՐԱԿԱՆԱՑՈՒՄ ԽՈՇՈՐԱՀԱՏԻԿ ԱՎԱԶԻՑ /հաստ. - 100 մմ/ /ՏՈՓԱՆՈՒՄՈՎ/ - 71.3 մ^3
8. ՃԱՆԱՊԱՐՀԻ ՍԱԼԱՐԿՈՒՄ ՏՈՒՖ ՔԱՐՈՎ /հաստ. - 180 մմ/ - 713.0 մ^2
9. ԿԱՐԵՐԻ ԼՑՆՈՒՄ Ց/ԱՎԱԶԵ ԹԱՑ ՇԱՂԱԽՈՎ - 8.6 մ^3
10. ՇԱՐՎԱԾՔԻ ԵԶՐՈՎ ՄԻԱՁՈՒՅԼ ԲԵՏՈՆԻ ԻՐԱԿԱՆԱՑՈՒՄ /բետոն, B15/ - 6.3 մ^3
11. ԿՈՂՆԱԿՆԵՐԻ ԿԱՌՈՒՑՈՒՄ ԱՎԱԶԱԿՈՊԻՃԻՑ /հաստ. - 100 մմ/ /ՏՈՓԱՆՈՒՄՈՎ/ - 7.5 մ^3

6. ՄՈՒՏՔԵՐԻ ԱՎԱԶԱԿՈՊՃԱՅԻՆ ՆԱԽԱՇԵՐՏԻ ԻՐԱԿԱՆԱՑՈՒՄ /հաստ. - 150 մմ/ /ՏՈՓԱՆՈՒՄՈՎ/ - 21.1 մ^3
7. ՄՈՒՏՔԵՐԻ ԱՎԱԶԵ ՆԱԽԱՇ. ԻՐԱԿԱՆ. ԽՈՇՈՐԱՀԱՏԻԿ ԱՎԱԶԻՑ /հաստ. - 100 մմ/ /ՏՈՓԱՆՈՒՄՈՎ/ - 14.3 մ^3
8. ՄՈՒՏՔԵՐԻ ՃԱՆԱՊԱՐՀԻ ՍԱԼԱՐԿՈՒՄ ՏՈՒՖ ՔԱՐՈՎ /հաստ. - 180 մմ/ - 143.0 մ^2
9. ՄՈՒՏՔԵՐԵԻ ԿԱՐԵՐԻ ԼՑՆՈՒՄ Ց/ԱՎԱԶԵ ԹԱՑ ՇԱՂԱԽՈՎ - 1.7 մ^3
10. ՄՈՒՏՔԵՐԻ ՇԱՐՎԱԾՔԻ ԵԶՐՈՎ ՄԻԱՁՈՒՅԼ ԲԵՏՈՆԻ ԻՐԱԿԱՆԱՑՈՒՄ /բետոն, B15/ - 6.3 մ^3
11. ՔԱՆԴԱԾ ԲՆԱՀՈՂԻ ԲԱՐՁՈՒՄ և ՏԵՂԱՓՈԽՈՒՄ - 531.0 մ^3

ԾԱՆՈԹՈՒԹՅՈՒՆ

1. ՄԵՏԱՂԱԿԱՆ ԷԼԵՄԵՆՏՆԵՐԻ ԵՌԱԿՑՈՒՄՆ ԻՐԱԿԱՆԱՑՆԵԼ Э-42 ՏԻՊԻ ԷԼԵԿՏՐՈԴՈՎ ԳՈՍՏ 14098-85:
2. ԵՌԱԿՑՄԱՆ ԿԱՐԱՆԻ ԲԱՐՁՐՈՒԹՅՈՒՆՆ ԸՆԴՈՒՆԵԼ ԵՌԱԿՑՎՈՂ ԷԼԵՄԵՆՏՆԵՐԻ ՀԱՍՏՈՒԹՅՈՒՆԻՑ ՓՈՔՐԻՆ ՀԱՎԱՍԱՐ, ԲԱՅՑ ՈՉ ՊԱԿԱՍ 4 մմ-ից:

Տնօրեն	Ա. ՍԱՐԳՍՅԱՆ		ՀՀ Լոռու մարզի, Մպիտակ համայնքի Ամրակերտ բնակավայրի դպրոցի գերեզմանատուն տանող եվ Գերեզմանոցի թաղամասի փողոցների ասֆալտակում տուֆ քարով եվ ջրահեռացման համակարգով			
Ն Գ Ճ	Հ. ՀԱԿՈԲՅԱՆ					
Կատարեց	Հ. ՀԱԿՈԲՅԱՆ		1-ԻՆ ՓՈՂՈՑ 10-ՐԴ ՆՐԲԱՆՑՔ 10-ՐԴ ՓԱԿՈՒՂԻ	ՓՈՒԼ	ԹԵՐԹ	ԹԵՐԹԵՐ
Ստուգեց	Մ. ԿՈՍՏԱՆՅԱՆ			Ա Ն	Ամ - 27	46
			ԿՏՐՎԱԾՔ 1 - 1, ՓՈՂՈՑԻ ԿԱՌՈՒՑՄԱՆ ՆՅՈՒԹԵՐԻ ՄԱՍՆԱԳԻՐ ԵՎ ԱՇԽԱՏԱՆՔՆԵՐԻ ԱՄՓՈՓԱԳԻՐ	«ԼՍ ՆԱԽԱԳԻԾ» ՍՊԸ		

ՃԱՆԱՊԱՐՀԱՅԻՆ ՆՇԱՆԻ ՏԵՂԱԴՐՄԱՆ ՏԵՍՔ

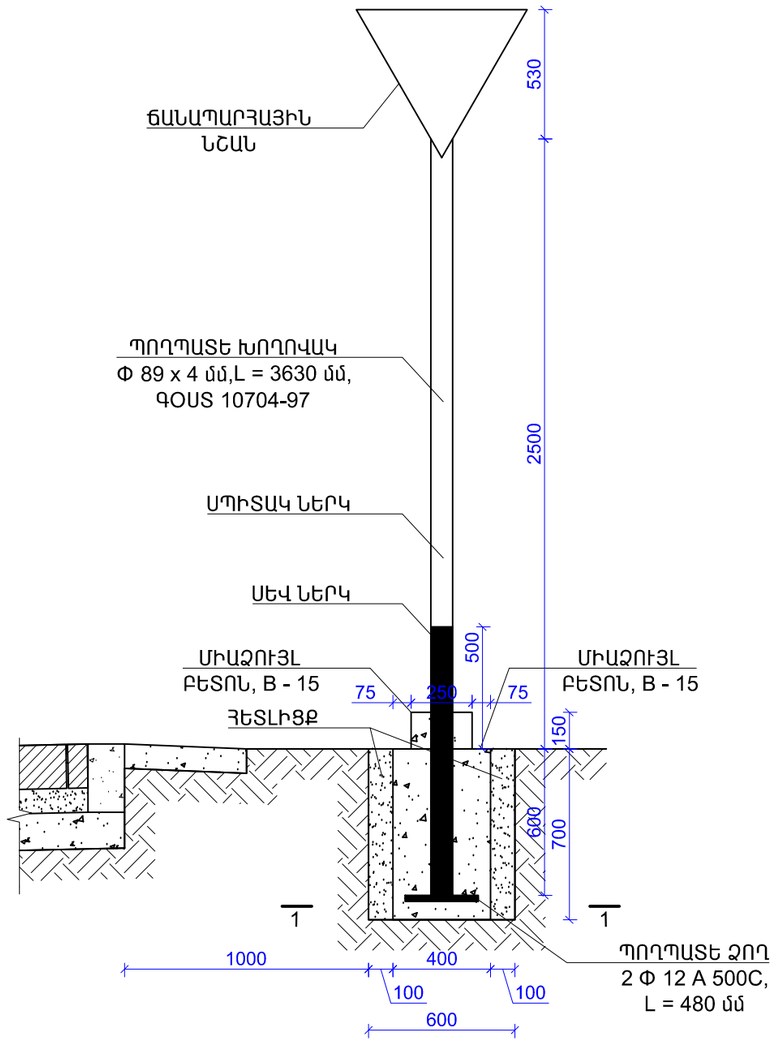

ՃԱՆԱՊԱՐՀԱՅԻՆ ՆՇԱՆՆԵՐԻ ՏԵՂԱԴՐՄԱՆ ԱՇԽԱՏԱՆՔՆԵՐԻ ԱՄՓՈՓԱԳԻՐ

1. ԲՆԱՀՈՂԻ ՔԱՆԴՈՒՄ ՁԵՌՔՈՎ ՓՈԵԼՈՎ ՏԵՂՈՒՄ 4-ՐԴ ԿԱՐԳԻ ԳՐՈՒՆՏՆԵՐՈՒՄ - 0.25 մ^3
2. ԿԱՆԳՆԱԿԻ ՀԻՄՔԻ ԲԵՏՈՆԱՑՈՒՄ /բետոն B-15/ - 0.11 մ^3
3. ԿԱՆԳՆԱԿԻ ՈՐՄՆԱԽԱՐՍԽԻ ԲԵՏՈՆԱՑՈՒՄ /բետոն B-15/ - 0.01 մ^3
4. ԿԱՆԳՆԱԿ Φ 89 x 4 ՄԵՏԱՂԱԿԱՆ ԽՈՂՈՎԱԿԻՑ, ԳՕՍՏ 10704-97 /L=3.63 գծմ, 1 հատ/ - 23.1 կգ
5. ՊՈՂՊԱՏԵ ՁՈՂ Φ 12A500C, ԳՕՍՏ 5781-82 /0.48 գծմ, 2 հատ/ - 0.9 կգ
6. ԳՈՐԻՆՏԻ ՀԵՏԼԻՑՔ - 0.14 մ^3
7. ՃԱՆԱՊԱՐՀԱՅԻՆ ՆՇԱՆԻ ՏԵՂԱԴՐՈՒՄ - 1 հատ
8. ՄԵՏԱՂԱԿԱՆ ԷԼԵՄԵՆՏՆԵՐԻ ՅՈՒՂԱՆԵՐԿՈՒՄ ՍԵՎ ՆԵՐԿՈՎ - 0.15 մ^2
9. ՄԵՏԱՂԱԿԱՆ ԷԼԵՄԵՆՏՆԵՐԻ ՅՈՒՂԱՆԵՐԿՈՒՄ ՍՊԻՏԱԿ ՆԵՐԿՈՎ - 0.76 մ^2

ԾԱՆՈԹՈՒԹՅՈՒՆ

1. ՍԱԼԱՐԿՄԱՆ ԺԱՄԱՆԱԿ ԱՎԱՁԱՅԻՆ ՀԻՄՔԸ ՊԵՏՔ Է ԼԻՆԻ ՔԻՉ ԽՈՆԱՎ, ՉՈՐ ԵՂԱՆԱԿՆԵՐԻՆ ԽՈՐՀՈՒՐԴ Է ՏՐՎՈՒՄ ՁՐԵԼ:
2. ՍԱԼԱՁՈՐՍՎԱԿՆԵՐՈՎ ՍԱԼԱՐԿՈՒՄԸ ԿԱՏԱՐՎՈՒՄ Է ԵՐԹԵՎԵԿԱՄԱՍԻ ԱՄԲՈՂՋ ԼԱՅՆՈՒԹՅԱՄԲ ՇԱՐՔԵՐՈՎ, ՈՐՈՆՔ ՊԵՏՔ Է ԼԻՆԵՆ ԽԻՍՏ ՈՒՂՂԱՀԱՅԱՑ ՃԱՆԱՊԱՐՀԻ ԱՌԱՆՑՔԻՆ: ԱՅԴ ԱՊԱՀՈՎԵԼՈՒ ՀԱՄԱՐ ՅՈՒՐԱՔԱՆՉՅՈՒՐ 5 ՄԵՏՐԻ ՎՐԱ ՃԱՆԱՊԱՐՀԻ ԱՌԱՆՑՔԻՆ ՈՒՂՂԱՀԱՅԱՑ ԿԱՊՎՈՒՄ ԵՆ ԼԱՐԵՐ ԵՎ ՍՏՈՒԳՎՈՒՄ Է ՇԱՐՔԵՐԻ ՈՒՂՂԱՀԱՅԱՑՈՒԹՅՈՒՆԸ:
3. ՍԱԼԱՁՈՐՍՎԱԿՆԵՐԻ ԿԱՐԵՐԸ ՉՊԵՏՔ Է ՀԱՄԸՆԿՆԵՆ, ՆՐԱՆՔ ՊԵՏՔ Է ՇԱՐԺՎԵՆ ՈՉ ՊԱԿԱՍ ՉՈՐՍՎԱԿԻ 1/3 ԵՐԿԱՐՈՒԹՅԱՆ ՉԱՓՈՎ:
4. ՍԱԼԱՁՈՐՍՎԱԿՆԵՐԻ ԵՎ ՄՈՁԱՅԿԱՅԻ ՍԱԼԱՐԿՈՒՄՆԵՐԻ ԽՏԱՑՈՒՄԸ ԿԱՏԱՐՎՈՒՄ Է 100 ԿԳ ՔԱՇ ՈՒՆԵՑՈՂ ՄԵԽԱՆԻԿԱԿԱՆ ՏՈՓԱՆՈՒՄՆԵՐՈՎ, ՅՈՒՐԱՔԱՆՉՅՈՒՐ ՇԱՐՔ ԸՆԴԼԱՅՆԱԿԱՆ ՈՒՂՂՈՒԹՅԱՄԲ ԵՐԿՈՒ ԱՆԳԱՄ: ԵԹԵ ՍԱԼԱՐԿԸ ԿԱՏԱՐՎԵԼ Է ՉՈՐ ԱՎԱՁԻ ՎՐԱ, ԽՈՐՀՈՒՐԴ Է ՏՐՎՈՒՄ ՄԻՆՉԵՎ ԽՏԱՑՈՒՄԸ ԽՈՆԱՎԱՑՆԵԼ ՁՐՈՎ, ԻՍԿ ԵԹԵ ՍԱԼԱՐԿՈՒՄԻՑ ՀԵՏՈ ՏԵՂԱՑԵԼ Է ԱՆՁՐԵՎ, ԽՏԱՑՈՒՄ ՉՊԵՏՔ Է ԿԱՏԱՐԵԼ:

ԿՏՐՎԱԾՔ «1 - 1» Մ 1 : 25

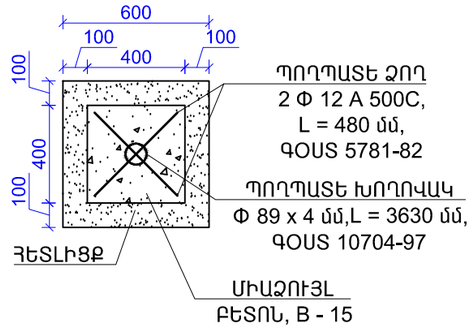

Ծ Ա Ն Ո Թ Ո Ւ Թ Յ Ո Ւ Ն

1. 2.4 ՃԱՆԱՊԱՐՀԱՅԻՆ ՆՇԱՆԸ ՏԵՂԱԴՐԵԼ ԳԼԽԱՎՈՐ ՃԱՆԱՊԱՐՀԻ ՀԵՏ ՀԱՏՄԱՆ ԳԾԻՑ 5.0 մ ՀԵՌԱՎՈՐՈՒԹՅԱՆ ՎՐԱ ԻՍԿ ՃԱՆԱՊԱՐՀԻ ԵԶՐԻՑ 1.0 մ:

Տնօրեն	Ա. ՍԱՐԳՍՅԱՆ		ՀՀ Լոռու մարզի, Մպիտակ համայնքի Արեւագործ բնակավայրի դեպի գերեզմանատուն տանող եւ Գերմանական թաղամասի փողոցների ասֆալտով տուփ քարով եւ ջրաշեղանցմամբ հատակագիծ			
Ն Գ Ճ	Հ. ՀԱԿՈԲՅԱՆ					
Կատարող	Հ. ՀԱԿՈԲՅԱՆ		1-ԻՆ ՓՈՂՈՑ 10-ՐԴ ՆՐԲԱՆՑՔ 10-ՐԴ ՓԱԿՈՒՂԻ	ՓՈՒԼ	ԹԵՐԹ	ԹԵՐԹԵՐ
Ստուգեց	Մ. ԿՈՍՏԱՆՅԱՆ			Ա Ն	Ամճ - 28	46
			ՓՈՂՈՑԻ ԿԱՌՈՒՑՄԱՆ ԵՎ ՃԱՆԱՊԱՐՀԱՅԻՆ ՆՇԱՆՆԵՐԻ ՏԵՂԱԴՐՄԱՆ ԱՇԽԱՏԱՆՔՆԵՐԻ ԱՄՓՈՓԱԳԻՐ, ՃԱՆԱՊԱՐՀԱՅԻՆ ՆՇԱՆԻ ՏԵՂԱԴՐՄԱՆ ՏԵՍՔ	ՀԱՄԱՅՆ	«ԼՍ ՆԱԽԱԳԻԾ» ՍՊԸ	

Ե/Բ ՎԱՔԻ ԵՎ ՃԱՂԱՎԱՆԴԱԿԻ ԿՏՐՎԱԾՔ «2 - 2 » Մ 1 : 25

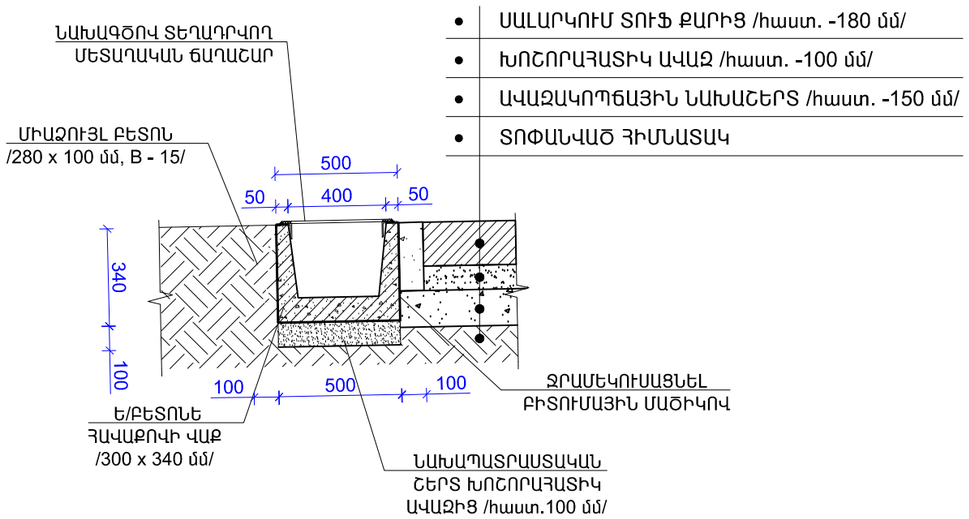

- ՍԱԼԱՐԿՈՒՄ ՏՈՒՖ ՔԱՐԻՑ /հաստ. -180 մմ/
- ԽՈՇՈՐԱՀԱՏԻԿ ԱՎԱԶ /հաստ. -100 մմ/
- ԱՎԱԶԱԿՈՊՃԱՅԻՆ ՆԱԽԱՇԵՐՏ /հաստ. -150 մմ/
- ՏՈՓԱՆՎԱԾ ՀԻՄՆԱՏԱԿ

Ե/Բ ՎԱՔԻ ՃԱՂԱՎԱՆԴԱԿԻ ՀԱՏԱԿԱԳԻԾ

/1 ԷԼԵՄԵՆՏԻ ՀԱՏԱԿԱԳԻԾ/ Մ 1 : 20

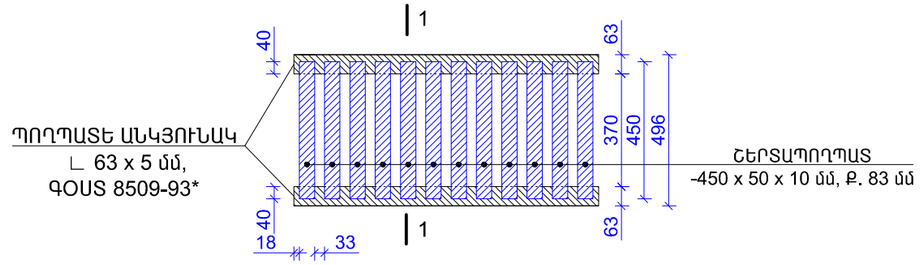

ԿՏՐՎԱԾՔ «1 - 1» Մ 1 : 20

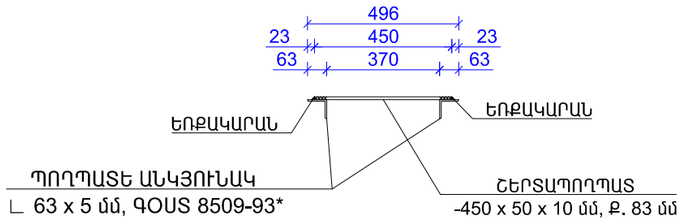

ԿՏՐՎԱԾՔ Ա - Ա

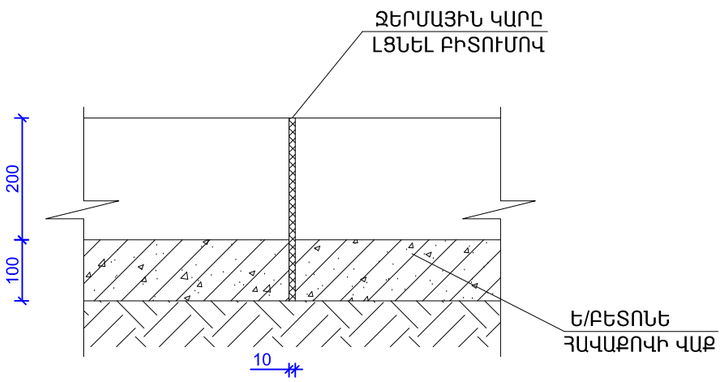

ՋՐԱՀԵՌԱՑՄԱՆ ՀԱՄԱԿԱՐԳԻ ՆՅՈՒԹԵՐԻ ՄԱՍՆԱԳԻՐ

ԴԻՐՔ	ԱՆՎԱՆՈՒՄ	1 ԷԼԵՄԵՆՏԻ ԵՐԿԱՐՈՒԹՅՈՒՆԸ	ՔԱՆԱԿ ՀԱՏ	ԸՆԴՀԱՆՈՒՐ ԵՐԿ-ՆԸ ԳԾՄ	ԸՆԴՀԱՆՈՒՐ ՔԱՇԸ ԿԳ
1	2	3	4	5	6
1	ՊՈՂՊԱՏԵ ԱՆԿՅՈՒՆԱԿ ∟ 63 x 5 մմ, ԳՕՍՏ 8509-93*	L = 1000 մմ	30	30.0	144.3
2	ՇԵՐՏԱՊՈՂՊԱՏ -450 x 50 x 10 մմ	L = 450 մմ	180	81.0	318.0
3	ՄԵՏԱՂԱԿԱՆ ՃԱՂԱՇԱՐԵՐԻ ՅՈՒՂԱՆԵՐԿՈՒՄ				- 17.0 մ²
4	ՎԱՔԻ ՆԱԽԱՊ. ՇԵՐՏԻ ԻՐԱԿԱՆԱՑՈՒՄ ԽՈՇՈՐԱՀԱՏԻԿ ԱՎԱԶԻՑ ՏՈՓԱՆՈՒՄՈՎ/հաստ. 100մմ/ - 7.9 մ³				
5	ՀԱՎԱՔՈՎԻ Ե/Բ ՎԱՔԻ ՄՈՆՏԱԺՈՒՄ 300 x 340 ՉԱՓԵՐԻ				- 158.0 գծմ
6	ՎԱՔԻ ԹԻԿՈՒՆՔԱՅԻՆ ՄԱՍԻ ՄՇԱԿՈՒՄ ԲԻՏՈՒՄՈՎ				- 189.6 մ²

Տնօրեն	Ա. ՍԱՐԳՍՅԱՆ		ՀՀ Լոռու մարզի, Սպիտակ համայնքի Ամրեվանդ բնակավայրի դպրոցի գերեզմանատուն տանող եվ Գերմանական թաղանանի փողոցների ասֆալտապատ տուփ քարով եվ ջրահեռացման համակարգով			
Ն Գ Ճ	Հ. ՀԱԿՈԲՅԱՆ					
Կատարեց	Հ. ՀԱԿՈԲՅԱՆ		1-ԻՆ ՓՈՂՈՑ 10-ՐԴ ՆՐԲԱՆՑՔ 10-ՐԴ ՓԱԿՈՒՂԻ	ՓՈՒԼ	ԹԵՐԹ	ԹԵՐԹԵՐ
Ստուգեց	Մ. ԿՈՍՏԱՆՅԱՆ			Ա Ն	Աճ - 29	46
			ԿՏՐՎԱԾՔ 3 - 3, Ե/Բ ՎԱՔԻ ՃԱՂԱՎԱՆԴԱԿԻ ՀԱՏԱԿԱԳԻԾ /1 ԷԼԵՄԵՆՏԻ ՀԱՏԱԿԱԳԻԾ/, ԿՏՐՎԱԾՔ «1 - 1»	«ԼՍ ՆԱԽԱԳԻԾ» ՍՊԸ		

ՃԱՆԱՊԱՐՀԻ ՍԱԼԱՐԿՎՈՂ ՀԱՏՎԱԾԻ ՀԱՆՈՒՅԹ ՆԿ-0+00-Ի Ց ՆԿ-2+85 Մ 1 : 1000

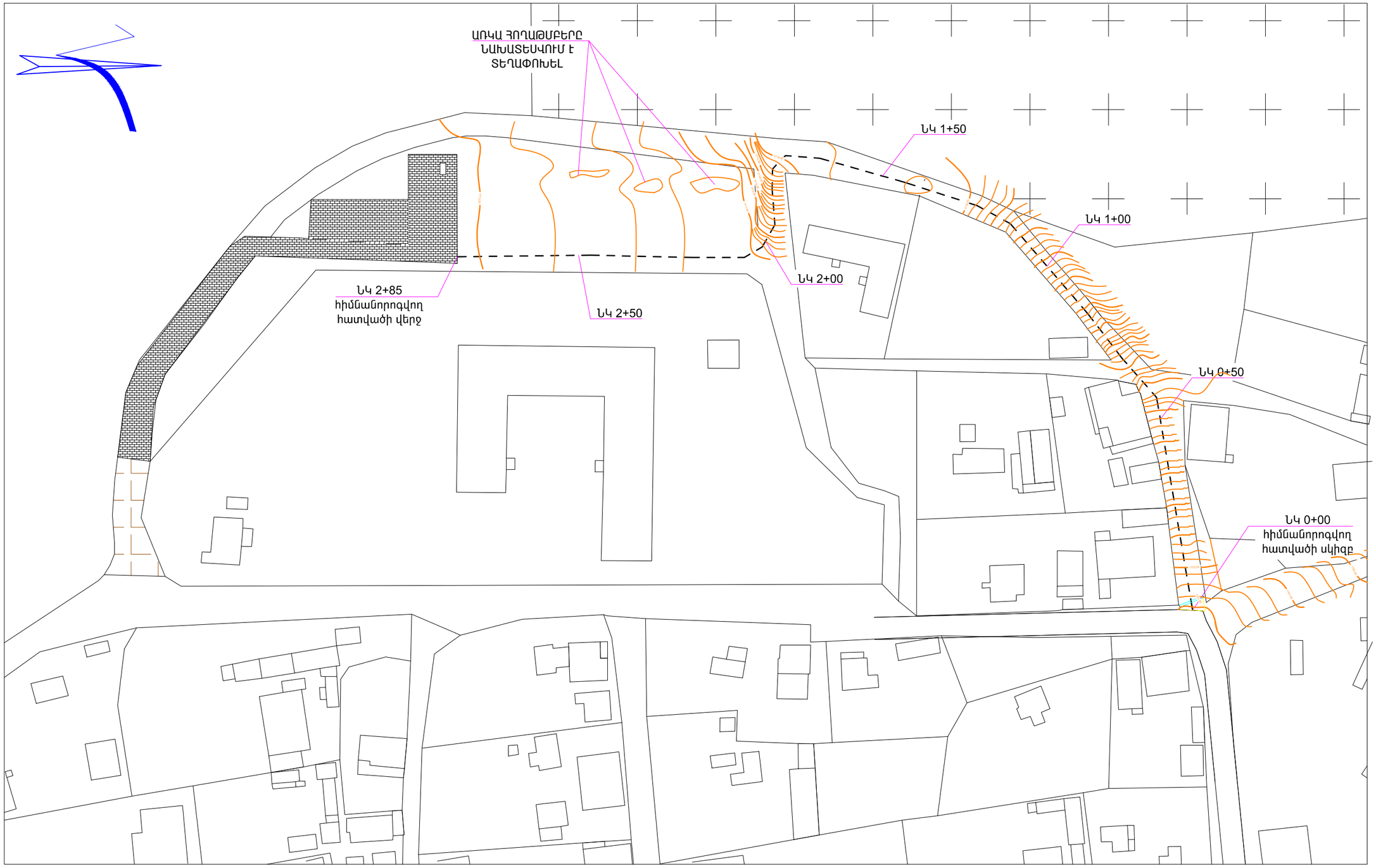

Տնօրեն	Ա. ՍԱՐԳՍՅԱՆ		ՀՀ Լոռու մարզի, Սպիտակ համայնքի Արեւամոտ բնակավայրի դպրոց գերեզմանատուն տանող եվ Գերմանական թաղանանի փողոցների սալարկում տուֆ քարով եվ ջրահեռացման համակարգով			
Ն Գ Ճ	Հ. ՀԱԿՈԲՅԱՆ					
Կատարեց	Հ. ՀԱԿՈԲՅԱՆ		ԳԵՐԵԶՄԱՆԱՏՈՒՆ ՏԱՆՈՂ ՓՈՂՈՑ	ՓՈՒԼ	ԹԵՐԹ	ԹԵՐԹԵՐ
Ստուգեց	Մ. ԿՈՍՏԱՆՅԱՆ			Ա Ն	Աճ - 30	46
			ՃԱՆԱՊԱՐՀԻ ՍԱԼԱՐԿՎՈՂ ՀԱՏՎԱԾԻ ՀԱՆՈՒՅԹ ՆԿ-0+00-Ի Ց ՆԿ-2+85		«ԼՍ ՆԱԽԱԳԻԾ» ՍՊԸ	

ՃԱՆԱՊԱՐՀԻ ՍԱԼԱՐԿՎՈՂ ՀԱՏՎԱԾԻ ՀԱՏԱԿԱԳԻԾ ՆԿ-0+00-Ի Ց ՆԿ-2+85 Մ 1 : 1000

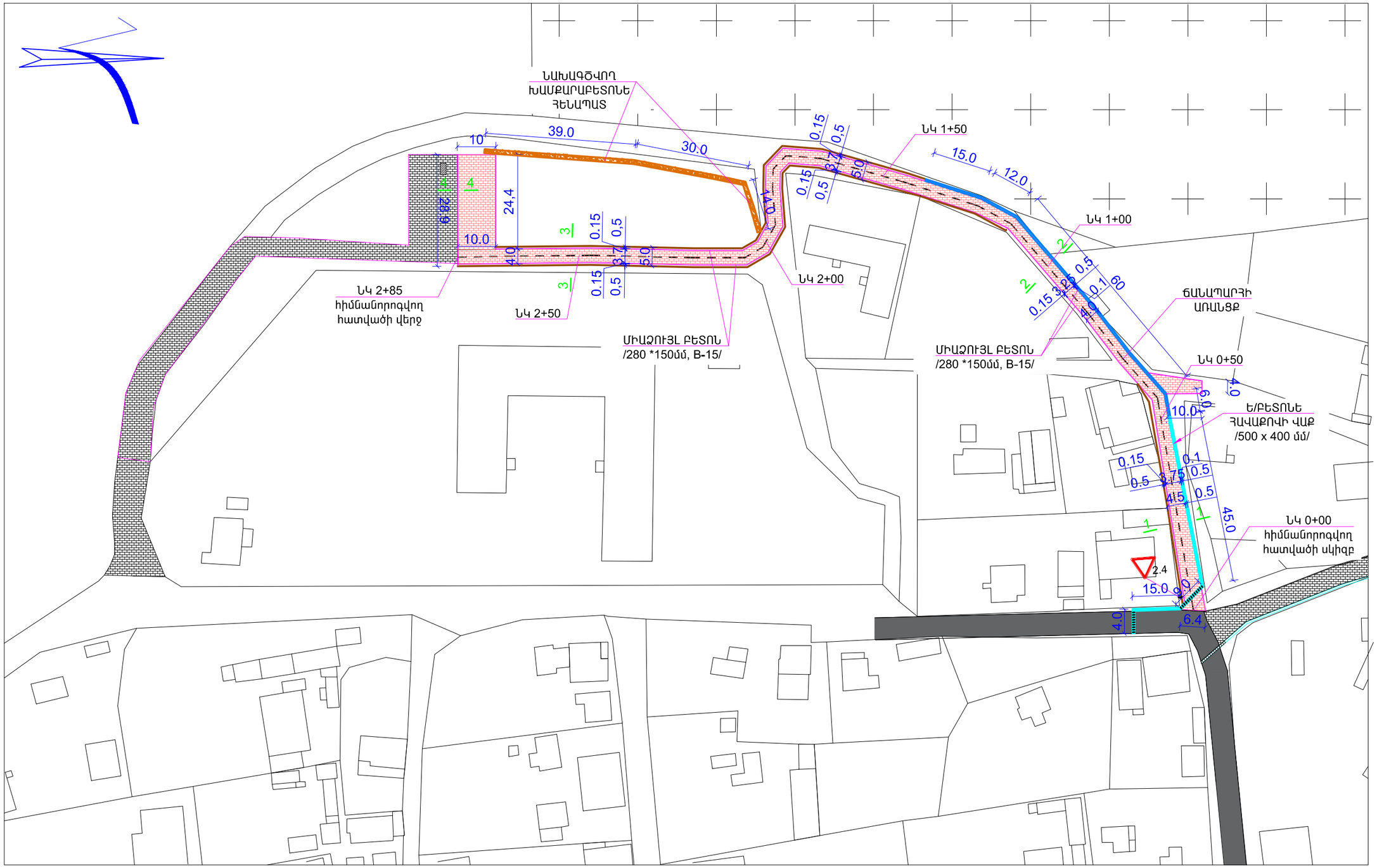

ՊԱՅՄԱՆԱԿԱՆ ՆՇԱՆՆԵՐ

- ՍԱԼԱՐԿՈՒՄ ՏՈՒՖ ՔԱՐԻՑ
- ԿՈՂՆԱԿ ԱՎԱԶԱԿՈՊԻՇԻՑ
- ՀԱՎԱՔՈՎԻ Ե/Բ ՎԱՔ (300 x 340 մմ)
- ԲԵՏՈՆԵ ՀԵՆԱՊԱՏ
- Ե/Բ ՎԱՔ Ճ-1-20-50
- ՃԱՂԱՎԱՆԴԱԿ ՎԱՔԵՐԻ ՎՐԱ
- ՃԱՆԱՊԱՐՀԻ ԱՌԱՆՑՔ
- ՄԻԱՁՈՒՅԼ ԲԵՏՈՆ /B - 15/

Տնօրեն	Ա. ՍԱՐԳՍՅԱՆ		ՀՀ Լոռու մարզի, Սպիտակ համայնքի Արեւամոր բնակավայրի դեպի գերեզմանատուն տանող եւ Գերմանական թաղամասի փողոցների սալարկում տուֆ քարով եւ ջրահեռացման համակարգով			
Ն Գ Ճ	Հ. ՀԱԿՈԲՅԱՆ					
Կատարեց	Հ. ՀԱԿՈԲՅԱՆ		ԳԵՐԵԶՄԱՆԱՏՈՒՆ ՏԱՆՈՂ ՓՈՂՈՑ	ՓՈՒԼ	ԹԵՐԹ	ԹԵՐԹԵՐ
Ստուգեց	Մ. ԿՈՍՏԱՆՅԱՆ			Ա Ն	Աճ - 31	46
			ՃԱՆԱՊԱՐՀԻ ՍԱԼԱՐԿՎՈՂ ՀԱՏՎԱԾԻ ՀԱՏԱԿԱԳԻԾ ՆԿ-0+00-Ի Ց ՆԿ-2+85	ԱՌԱՁԻՆ	«ԼՍ ՆԱԽԱԳԻԾ» ՍՊԸ	

ՃԱՆԱՊԱՐՀԻ ԵՐԿԱՅՆԱԿԱՆ ՊՐՈՖԻԼ /ՆԿ 0+00-:-ՆԿ 2+80/

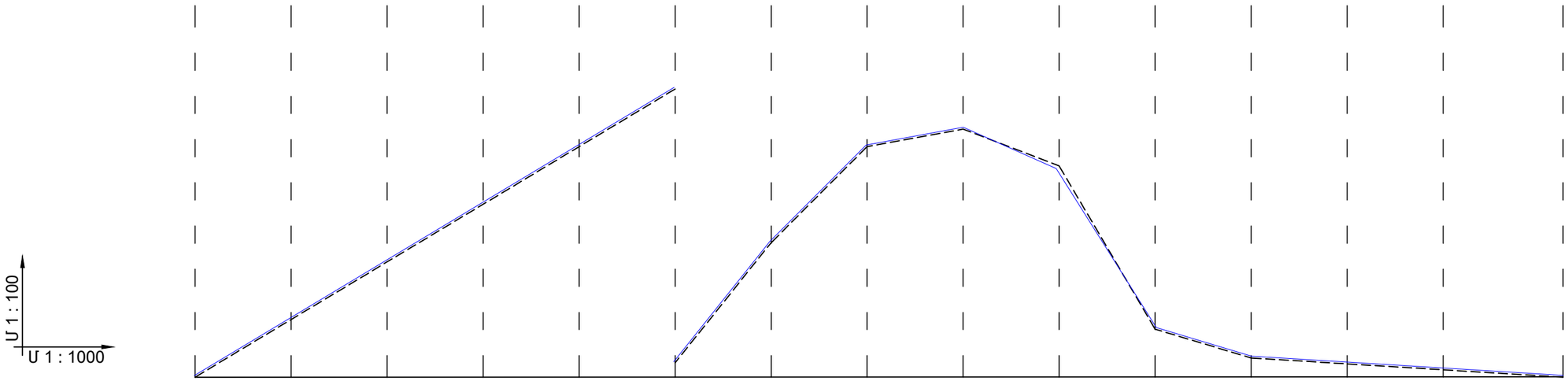

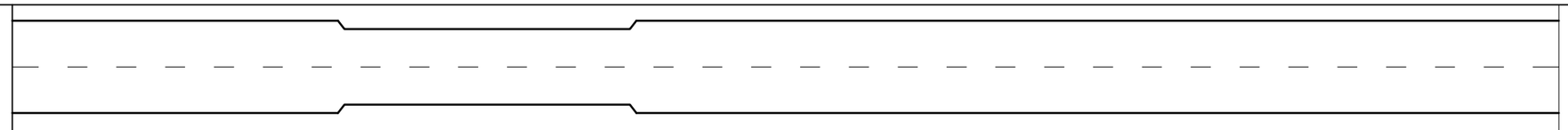

ՃԱՆԱՊԱՐՀԻ ՓՈՎԱՇՔ

ՆԱԽԱԳԾԱՅԻՆ ՏՎՅԱԼՆԵՐ	ԼԱՅՆԱԿԱՆ ՊՐՈՖԻԼԻ ՏԻՊԸ	1			2			3	4									
	ԵՐԹԵՎԵԿԵԼԻ ՄԱՍԻ ԱՌԱՆՑՔԻ ՆԻՇԸ /մ/	1700.50	1702.40	1704.30	1706.20	1708.10	1710.00	1712.50	1715.50	1716.00	1715.10	1711.70	1711.10	1710.90	1710.70	1710.50		
	ԹԵՔՈՒԹՅՈՒՆ (‰), / ՈՒՂՂԱՁԻԳ ԿՈՐԵՐ /մ/	95.0					125.0 / 100.0	100.0 / 20.0	25.0 / 20.0	45.0 / 20.0	170.0 / 20.0	30.0 / 20.0	10.0 / 60.0					
ՓԱՍՏԱՑԻՐ ՏՎՅԱԼՆԵՐ	ՀՈՂԱՅԻՆ ՊԱՍՏԱՌԻ ՆԻՇԸ /մ/	1700.50	1702.40	1704.30	1706.20	1708.10	1710.00	1712.50	1715.50	1716.00	1714.90	1711.50	1711.10	1710.90	1710.70	1710.50		
	ՀԵՌԱՎՈՐՈՒԹՅՈՒՆԸ /մ/	20.0	20.0	20.0	20.0	20.0	15.0	5.0	10.0	10.0	20.0	20.0	20.0	20.0	20.0	20.0	25.0	
ՆՇԱՀԱՐՄԱՆ ԿԵՏ, ՀԱՏԱԿԱԳԾԱՅԻՆ ՏԱՐՐԵՐ, ԿԻԼՈՄԵՏՐԵՐ		ՆԿ 0+00		ՆԿ 0+50			ՆԿ 1+00		ՆԿ 1+30	ՆԿ 1+50		ՆԿ 2+00			ՆԿ 2+50		ՆԿ 2+85	

Տնօրեն	Ա. ՍԱՐԳՍՅԱՆ		ՀՀ Լոռու մարզի, Սպիտակ համայնքի Ամրակերտ բնակավայրի դեպի գերեզմանատուն տանող եվ Գերմանական թաղանցի փողոցների ասֆալտակում տուֆ քարով եվ ջրահեռացման համակարգով			
Ն Գ Ճ	Հ. ՀԱԿՈԲՅԱՆ					
Կատարեց	Հ. ՀԱԿՈԲՅԱՆ		ԳԵՐԵԶՄԱՆԱՏՈՒՆ ՏԱՆՈՂ ՓՈՂՈՑ	ՓՈՒԼ	ԹԵՐԹ	ԹԵՐԹԵՐ
Ստուգեց	Մ. ԿՈՍՏԱՆՅԱՆ			Ա Ն	ԱՃ - 32	46
			ՃԱՆԱՊԱՐՀԻ ԵՐԿԱՅՆԱԿԱՆ ՊՐՈՖԻԼ /ՆԿ 0+00-:-ՆԿ 2+80/	«ԼՍ ՆԱԽԱԳԻԾ» ՍՊԸ		

ՓՈՂՈՑԻ ԼԱՅՆԱԿԱՆ ՊՐՈՖԻԼ /ՆԿ 0+00/

ω_L=0.00 մ^2
ω_h=1.90 մ^2

Մ 1 : 100
Մ 1 : 100

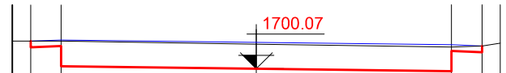

ՆԱԽԱԳԾԱՅԻՆ ՏՎՅԱԼՆԵՐ	ԹԵՔՈՒԹՅՈՒՆ, ‰; ԵՐԿԱՐՈՒԹՅՈՒՆԸ, մ	40 / 0.5	3.2	20 / 3.2	20 / 0.5	40	
	ՆԱԽԱԳԾՎՈՂ ՊԱՍՏԱՌԻ ՆԻՇԸ, մ	1700.54 1700.44 1700.46 1700.13		1700.07	1700.01 1700.34 1700.32 1700.42		
ԳՈՅ.ՈՒՆԵՑՈՂ ՏՎՅԱԼՆԵՐ	ԳՈՅՈՒԹՅՈՒՆ ՈՒՆԵՑՈՂ ՊԱՍՏԱՌԻ ՆԻՇԸ, մ	1700.54	1700.53	1700.50	1700.47	1700.47	
	ՀԵՌԱՎՈՐՈՒԹՅՈՒՆԸ, մ		0.5	3.2	3.2	0.5	

ՆԿ 0+20

ՓՈՂՈՑԻ ԼԱՅՆԱԿԱՆ ՊՐՈՖԻԼ /ՆԿ 0+20/

ω_L=0.00 մ^2
ω_h=1.64 մ^2

Մ 1 : 100
Մ 1 : 100

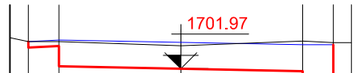

ՆԱԽԱԳԾԱՅԻՆ ՏՎՅԱԼՆԵՐ	ԹԵՔՈՒԹՅՈՒՆ, ‰; ԵՐԿԱՐՈՒԹՅՈՒՆԸ, մ	40 / 0.5	2.0	20 / 2.0	20 / 0.5	0.0	
	ՆԱԽԱԳԾՎՈՂ ՊԱՍՏԱՌԻ ՆԻՇԸ, մ	1702.42 1702.32 1702.34 1702.01		1701.97	1701.93	1701.86	1702.31
ԳՈՅ.ՈՒՆԵՑՈՂ ՏՎՅԱԼՆԵՐ	ԳՈՅՈՒԹՅՈՒՆ ՈՒՆԵՑՈՂ ՊԱՍՏԱՌԻ ՆԻՇԸ, մ	1702.43	1702.42	1702.40		1702.32	1702.33
	ՀԵՌԱՎՈՐՈՒԹՅՈՒՆԸ, մ		0.5	2.0	2.0	0.5	

ՆԿ 0+20

ՓՈՂՈՑԻ ԼԱՅՆԱԿԱՆ ՊՐՈՖԻԼ /ՆԿ 0+40/

ω_L=0.00 մ^2
ω_h=1.64 մ^2

Մ 1 : 100
Մ 1 : 100

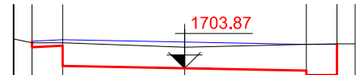

ՆԱԽԱԳԾԱՅԻՆ ՏՎՅԱԼՆԵՐ	ԹԵՔՈՒԹՅՈՒՆ, ‰; ԵՐԿԱՐՈՒԹՅՈՒՆԸ, մ	40 / 0.5	2.0	20 / 2.0	20 / 0.5	0.0	
	ՆԱԽԱԳԾՎՈՂ ՊԱՍՏԱՌԻ ՆԻՇԸ, մ	1702.42 1702.32 1702.34 1702.11		1703.87	1703.83	1703.76	1704.21
ԳՈՅ.ՈՒՆԵՑՈՂ ՏՎՅԱԼՆԵՐ	ԳՈՅՈՒԹՅՈՒՆ ՈՒՆԵՑՈՂ ՊԱՍՏԱՌԻ ՆԻՇԸ, մ	1704.38	1704.35	1704.30		1704.37	1704.39
	ՀԵՌԱՎՈՐՈՒԹՅՈՒՆԸ, մ		0.5	2.0	2.0	0.5	

ՆԿ 0+40

ՓՈՂՈՑԻ ԼԱՅՆԱԿԱՆ ՊՐՈՖԻԼ /ՆԿ 0+60/

ω_L=0.00 մ^2
ω_h=1.54 մ^2

Մ 1 : 100
Մ 1 : 100

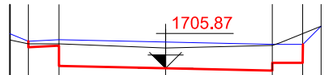

ՆԱԽԱԳԾԱՅԻՆ ՏՎՅԱԼՆԵՐ	ԹԵՔՈՒԹՅՈՒՆ, ‰; ԵՐԿԱՐՈՒԹՅՈՒՆԸ, մ	40 / 0.5	1.75	20 / 1.75	20 / 0.5	0.0	
	ՆԱԽԱԳԾՎՈՂ ՊԱՍՏԱՌԻ ՆԻՇԸ, մ	1706.31 1706.21 1706.23 1705.90		1705.87	1705.84	1705.97	1706.32
ԳՈՅ.ՈՒՆԵՑՈՂ ՏՎՅԱԼՆԵՐ	ԳՈՅՈՒԹՅՈՒՆ ՈՒՆԵՑՈՂ ՊԱՍՏԱՌԻ ՆԻՇԸ, մ	1706.29	1706.25	1706.20		1706.37	1706.42
	ՀԵՌԱՎՈՐՈՒԹՅՈՒՆԸ, մ		0.5	1.75	1.75	0.5	

ՆԿ 0+60

Տնօրեն	Ա. ՍԱՐԳՍՅԱՆ		ՀՀ Լոռու մարզի, Սպիտակ համայնքի Ամրակալոր բնակավայրի դպրոց գերեզմանատուն տանող եվ Գերմանական թաղանցի փողոցների ասֆալտապատ տուֆ քարով եվ ջրահեռնցման համակարգով			
Ն գ ճ	Հ. ՀԱԿՈԲՅԱՆ					
Կատարող	Հ. ՀԱԿՈԲՅԱՆ		ԳԵՐԵԶՄԱՆԱՏՈՒՆ ՏԱՆՈՂ ՓՈՂՈՑ	ՓՈՒԼ	ԹԵՐԹ	ԹԵՐԹԵՐ
Ստուգող	Մ. ԿՈՍՏԱՆՅԱՆ			Ա Ն	Աճ - 33	46
			ՃԱՆԱՊԱՐՀԻ ԼԱՅՆԱԿԱՆ ՊՐՈՖԻԼՆԵՐ ՆԿ 0+00, ՆԿ 0+20, ՆԿ 0+40, ՆԿ 0+60	«ԼՍ ՆԱԽԱԳԻԾ» ՍՊԸ		

ՓՈՂՈՑԻ ԼԱՅՆԱԿԱՆ ՊՐՈՖԻԼ /ՆԿ 0+80/

ω_L=0.00 մ^2
ω_h=1.94մ^2

Մ 1 : 100
Մ 1 : 100

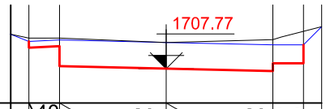

ՆԱԽԱԳԾԱՅԻՆ ՏՎՅԱԼՆԵՐ	ԹԵՔՈՒԹՅՈՒՆ, ‰; ԵՐԿԱՐՈՒԹՅՈՒՆԸ, մ	40 / 0.5	20 / 1.75		20 / 1.75		0.0 / 0.5	
	ՆԱԽԱԳԾՎՈՂ ՊԱՍՏԱՌԻ ՆԻՇԸ, մ	1708.21 1708.11 1708.13 1707.80		1707.77		1708.74	1707.87	1708.22
ԳՈՅ.ՈՒՆԵՑՈՂ ՏՎՅԱԼՆԵՐ	ԳՈՅՈՒԹՅՈՒՆ ՈՒՆԵՑՈՂ ՊԱՍՏԱՌԻ ՆԻՇԸ, մ	1708.26	1708.24	1708.10			1708.23	1708.27
	ՀԵՌԱՎՈՐՈՒԹՅՈՒՆԸ, մ	0.5	1.75		1.75		0.5	

ՆԿ 0+80

ՓՈՂՈՑԻ ԼԱՅՆԱԿԱՆ ՊՐՈՖԻԼ /ՆԿ 1+00/

ω_L=0.00 մ^2
ω_h=1.88 մ^2

Մ 1 : 100
Մ 1 : 100

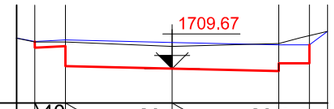

ՆԱԽԱԳԾԱՅԻՆ ՏՎՅԱԼՆԵՐ	ԹԵՔՈՒԹՅՈՒՆ, ‰; ԵՐԿԱՐՈՒԹՅՈՒՆԸ, մ	40 / 0.5	20 / 1.75		20 / 1.75		0.0 / 0.5	
	ՆԱԽԱԳԾՎՈՂ ՊԱՍՏԱՌԻ ՆԻՇԸ, մ	1710.11 1710.01 1710.03 1709.70		1709.67		1709.64	1709.77	1710.12
ԳՈՅ.ՈՒՆԵՑՈՂ ՏՎՅԱԼՆԵՐ	ԳՈՅՈՒԹՅՈՒՆ ՈՒՆԵՑՈՂ ՊԱՍՏԱՌԻ ՆԻՇԸ, մ	1710.08	1710.04	1710.00			1710.08	1710.12
	ՀԵՌԱՎՈՐՈՒԹՅՈՒՆԸ, մ	0.5	1.75		1.75		0.5	

ՆԿ 1+00

ՓՈՂՈՑԻ ԼԱՅՆԱԿԱՆ ՊՐՈՖԻԼ /ՆԿ 1+20/

ω_L=0.00 մ^2
ω_h=1.58 մ^2

Մ 1 : 100
Մ 1 : 100

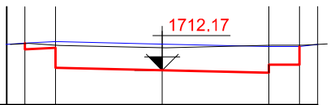

ՆԱԽԱԳԾԱՅԻՆ ՏՎՅԱԼՆԵՐ	ԹԵՔՈՒԹՅՈՒՆ, ‰; ԵՐԿԱՐՈՒԹՅՈՒՆԸ, մ	40 / 0.5	20 / 1.75		20 / 1.75		0.0 / 0.5	
	ՆԱԽԱԳԾՎՈՂ ՊԱՍՏԱՌԻ ՆԻՇԸ, մ	1712.61 1712.51 1712.53 1712.20		1712.17		1712.14	1712.27	1712.52
ԳՈՅ.ՈՒՆԵՑՈՂ ՏՎՅԱԼՆԵՐ	ԳՈՅՈՒԹՅՈՒՆ ՈՒՆԵՑՈՂ ՊԱՍՏԱՌԻ ՆԻՇԸ, մ	1712.54	1712.52	1712.50			1712.56	1712.59
	ՀԵՌԱՎՈՐՈՒԹՅՈՒՆԸ, մ	0.5	1.75		1.75		0.5	

ՆԿ 1+20

ՓՈՂՈՑԻ ԼԱՅՆԱԿԱՆ ՊՐՈՖԻԼ /ՆԿ 1+40/

ω_L=0.00 մ^2
ω_h=1.60 մ^2

Մ 1 : 100
Մ 1 : 100

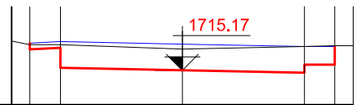

ՆԱԽԱԳԾԱՅԻՆ ՏՎՅԱԼՆԵՐ	ԹԵՔՈՒԹՅՈՒՆ, ‰; ԵՐԿԱՐՈՒԹՅՈՒՆԸ, մ	40 / 0.5	20 / 2.0		20 / 2.0		0.0 / 0.5	
	ՆԱԽԱԳԾՎՈՂ ՊԱՍՏԱՌԻ ՆԻՇԸ, մ	1715.62 1715.52 1715.54 1715.21		1715.17		1715.13	1715.16 1715.51	
ԳՈՅ.ՈՒՆԵՑՈՂ ՏՎՅԱԼՆԵՐ	ԳՈՅՈՒԹՅՈՒՆ ՈՒՆԵՑՈՂ ՊԱՍՏԱՌԻ ՆԻՇԸ, մ	1715.61	1715.57	1715.50			1715.55	1715.58
	ՀԵՌԱՎՈՐՈՒԹՅՈՒՆԸ, մ	0.5	2.0		2.0		0.5	

ՆԿ 1+40

Տնօրեն	Ա. ՍԱՐԳՍՅԱՆ		ՀՀ Լոռու մարզի, Սպիտակ համայնքի Արեւմտյան բնակավայրի դպրոի գերեզմանատուն տանող եվ Գերմանական թաղանցի փողոցների ասֆալտապատ տուֆ քարով եվ ջրահեռնցման համակարգով			
Ն Գ Ճ	Հ. ՀԱԿՈԲՅԱՆ					
Կատարեց	Հ. ՀԱԿՈԲՅԱՆ		ԳԵՐԵԶՄԱՆԱՏՈՒՆ ՏԱՆՈՂ ՓՈՂՈՑ	ՓՈՒԼ	ԹԵՐԹ	ԹԵՐԹԵՐ
Ստուգեց	Մ. ԿՈՍՏԱՆՅԱՆ			Ա Ն	ԱՃ - 34	46
			ՃԱՆԱՊԱՐՀԻ ԼԱՅՆԱԿԱՆ ՊՐՈՖԻԼՆԵՐ ՆԿ 0+80, ՆԿ 1+00, ՆԿ 1+20, ՆԿ 1+40	«ԼՍ ՆԱԽԱԳԻԾ» ՍՊԸ		

ՓՈՂՈՑԻ ԼԱՅՆԱԿԱՆ ՊՐՈՖԻԼ /ՆԿ 1+60/

ω_L=0.00 մ^2
ω_h=1.50 մ^2

Մ 1 : 100
Մ 1 : 100

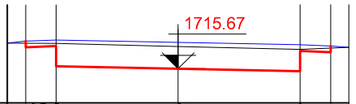

ՆԱԽԱԳԾԱՅԻՆ ՏՎՅԱԼՆԵՐ	ԹԵՔՈՒԹՅՈՒՆ, ‰; ԵՐԿԱՐՈՒԹՅՈՒՆԸ, մ	40 / 0.5	2.0	20	2.0	20	40 / 0.5
	ՆԱԽԱԳԾՎՈՂ ՊԱՍՏԱՌԻ ՆԻՇԸ, մ	1716.12 1716.02 1716.04 1715.71		1715.67		1715.63 1715.96 1715.94	1716.04
ԳՈՅ.ՈՒՆԵՑՈՂ ՏՎՅԱԼՆԵՐ	ԳՈՅՈՒԹՅՈՒՆ ՈՒՆԵՑՈՂ ՊԱՍՏԱՌԻ ՆԻՇԸ, մ	1716.02	1716.02	1716.00		1716.05	1716.06
	ՀԵՌԱՎՈՐՈՒԹՅՈՒՆԸ, մ	0.5	2.0		2.0	0.5	

ՆԿ 1+60

ՓՈՂՈՑԻ ԼԱՅՆԱԿԱՆ ՊՐՈՖԻԼ /ՆԿ 1+80/

ω_L=0.00 մ^2
ω_h=1.48 մ^2

Մ 1 : 100
Մ 1 : 100

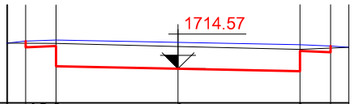

ՆԱԽԱԳԾԱՅԻՆ ՏՎՅԱԼՆԵՐ	ԹԵՔՈՒԹՅՈՒՆ, ‰; ԵՐԿԱՐՈՒԹՅՈՒՆԸ, մ	40 / 0.5	2.0	20	2.0	20	40 / 0.5
	ՆԱԽԱԳԾՎՈՂ ՊԱՍՏԱՌԻ ՆԻՇԸ, մ	1715.02 1714.92 1714.94 1714.61		1714.57		1714.53 1714.86 1714.84	1714.94
ԳՈՅ.ՈՒՆԵՑՈՂ ՏՎՅԱԼՆԵՐ	ԳՈՅՈՒԹՅՈՒՆ ՈՒՆԵՑՈՂ ՊԱՍՏԱՌԻ ՆԻՇԸ, մ	1714.95	1714.93	1714.90		1714.85	1714.83
	ՀԵՌԱՎՈՐՈՒԹՅՈՒՆԸ, մ	0.5	2.0		2.0	0.5	

ՆԿ 1+80

ՓՈՂՈՑԻ ԼԱՅՆԱԿԱՆ ՊՐՈՖԻԼ /ՆԿ 2+00/

ω_L=0.00 մ^2
ω_h=1.48 մ^2

Մ 1 : 100
Մ 1 : 100

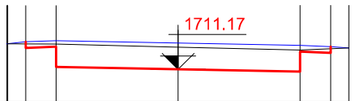

ՆԱԽԱԳԾԱՅԻՆ ՏՎՅԱԼՆԵՐ	ԹԵՔՈՒԹՅՈՒՆ, ‰; ԵՐԿԱՐՈՒԹՅՈՒՆԸ, մ	40 / 0.5	2.0	20	2.0	20	40 / 0.5
	ՆԱԽԱԳԾՎՈՂ ՊԱՍՏԱՌԻ ՆԻՇԸ, մ	1711.62 1711.52 1711.54 1711.21		1711.17		1711.13 1711.46 1711.44	1711.54
ԳՈՅ.ՈՒՆԵՑՈՂ ՏՎՅԱԼՆԵՐ	ԳՈՅՈՒԹՅՈՒՆ ՈՒՆԵՑՈՂ ՊԱՍՏԱՌԻ ՆԻՇԸ, մ	1711.59	1711.57	1711.50		1711.48	1711.44
	ՀԵՌԱՎՈՐՈՒԹՅՈՒՆԸ, մ	0.5	2.0		2.0	0.5	

ՆԿ 2+00

ՓՈՂՈՑԻ ԼԱՅՆԱԿԱՆ ՊՐՈՖԻԼ /ՆԿ 2+20/

ω_L=0.00 մ^2
ω_h=1.50 մ^2

Մ 1 : 100
Մ 1 : 100

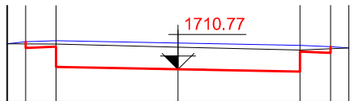

ՆԱԽԱԳԾԱՅԻՆ ՏՎՅԱԼՆԵՐ	ԹԵՔՈՒԹՅՈՒՆ, ‰; ԵՐԿԱՐՈՒԹՅՈՒՆԸ, մ	40 / 0.5	2.0	20	2.0	20	40 / 0.5
	ՆԱԽԱԳԾՎՈՂ ՊԱՍՏԱՌԻ ՆԻՇԸ, մ	1711.22 1711.12 1711.14 1710.81		1710.77		1710.73 1711.06 1711.04	1711.14
ԳՈՅ.ՈՒՆԵՑՈՂ ՏՎՅԱԼՆԵՐ	ԳՈՅՈՒԹՅՈՒՆ ՈՒՆԵՑՈՂ ՊԱՍՏԱՌԻ ՆԻՇԸ, մ	1711.13	1711.12	1711.10		1711.10	1711.12
	ՀԵՌԱՎՈՐՈՒԹՅՈՒՆԸ, մ	0.5	2.0		2.0	0.5	

ՆԿ 2+20

Տնօրեն	Ա. ՍԱՐԳՍՅԱՆ		ՀՀ Լոռու մարզի, Սպիտակ համայնքի Արեւագործ բնակավայրի դպրոցի գերեզմանատուն տանող եւ Գերմանական թաղանցքի փողոցների ասֆալտապատ տուֆ քարով եւ ջրահեռացման համակարգով			
Ն Գ Ճ	Հ. ՀԱԿՈԲՅԱՆ					
Կատարող	Հ. ՀԱԿՈԲՅԱՆ		ԳԵՐԵԶՄԱՆԱՏՈՒՆ ՏԱՆՈՂ ՓՈՂՈՑ	ՓՈՒԼ	ԹԵՐԹ	ԹԵՐԹԵՐ
Ստուգող	Մ. ԿՈՍՏԱՆՅԱՆ			Ա Ն	ԱՃ - 35	46
			ՃԱՆԱՊԱՐՀԻ ԼԱՅՆԱԿԱՆ ՊՐՈՖԻԼՆԵՐ ՆԿ 1+60, ՆԿ 1+80, ՆԿ 2+00, ՆԿ 2+20	«ԼՍ ՆԱԽԱԳԻԾ» ՍՊԸ		

ՓՈՂՈՑԻ ԼԱՅՆԱԿԱՆ ՊՐՈՖԻԼ /ՆԿ 2+40/

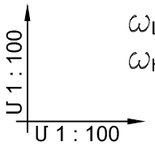

ω_L=0.00 մ^2
ω_h=1.52 մ^2

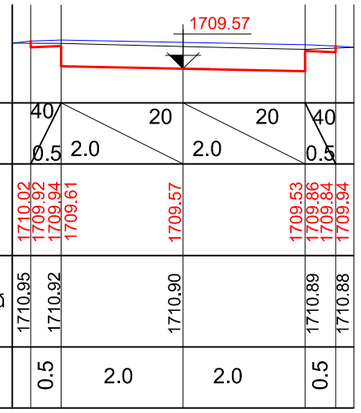

ՆԿ 2+40

ՓՈՂՈՑԻ ԼԱՅՆԱԿԱՆ ՊՐՈՖԻԼ /ՆԿ 2+60/

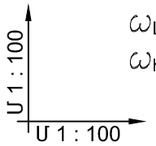

ω_L=0.00 մ^2
ω_h=1.50 մ^2

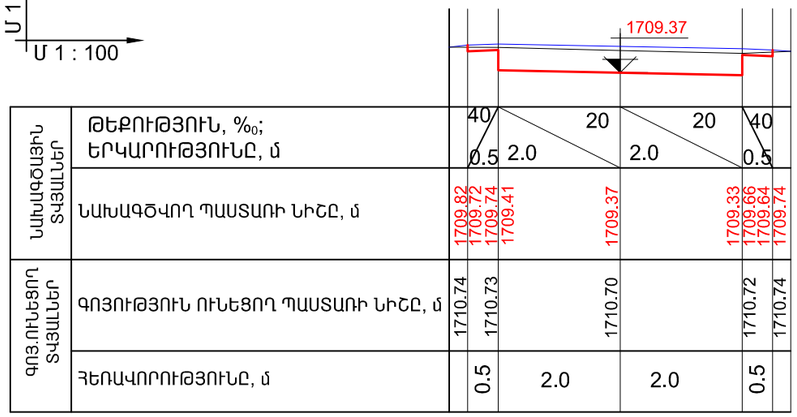

ՆԿ 2+60

ՓՈՂՈՑԻ ԼԱՅՆԱԿԱՆ ՊՐՈՖԻԼ /ՆԿ 2+85/

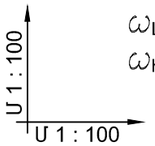

ω_L=0.00 մ^2
ω_h=1.48 մ^2

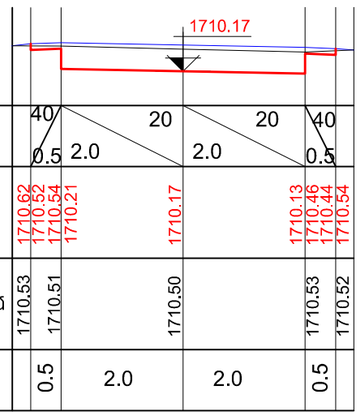

ՆԿ 2+85

ԾԱՆՈԹՈՒԹՅՈՒՆ

1. ՍԱԼԱՐԿՄԱՆ ԺԱՄԱՆԱԿ ԱՎԱԶԱՅԻՆ ՀԻՄՔԸ ՊԵՏՔ է ԼԻՆԻ ՔԻՉ ԽՈՆԱՎ, ՉՈՐ ԵՂԱՆԱԿՆԵՐԻՆ ԽՈՐՀՈՒՐԴ է ՏՐՎՈՒՄ ՋՐԵԼ:
2. ՍԱԼԱՉՈՐՍՎԱԿՆԵՐՈՎ ՍԱԼԱՐԿՈՒՄԸ ԿԱՏԱՐՎՈՒՄ է ԵՐԹԵՎԵԿԱՄԱՍԻ ԱՄԲՈՂՋ ԼԱՅՆՈՒԹՅԱՄԲ ՇԱՐՔԵՐՈՎ, ՈՐՈՆՔ ՊԵՏՔ է ԼԻՆԵՆ ԽԻՍՏ ՈՒՂՂԱՀԱՅԱՑ ՃԱՆԱՊԱՐՀԻ ԱՌԱՆՑՔԻՆ: ԱՅԴ ԱՊԱՀՈՎԵԼՈՒ ՀԱՄԱՐ ՅՈՒՐԱՔԱՆՉՅՈՒՐ 5 ՄԵՏՐԻ ՎՐԱ ՃԱՆԱՊԱՐՀԻ ԱՌԱՆՑՔԻՆ ՈՒՂՂԱՀԱՅԱՑ ԿԱՊՎՈՒՄ ԵՆ ԼԱՐԵՐ ԵՎ ՍՏՈՒԳՎՈՒՄ է ՇԱՐՔԵՐԻ ՈՒՂՂԱՀԱՅԱՑՈՒԹՅՈՒՆԸ:
3. ՍԱԼԱՉՈՐՍՎԱԿՆԵՐԻ ԿԱՐԵՐԸ ՉՊԵՏՔ է ՀԱՄԸՆԿՆԵՆ, ՆՐԱՆՔ ՊԵՏՔ է ՇԱՐԺՎԵՆ ՈՉ ՊԱԿԱՍ ՉՈՐՍՎԱԿԻ 1/3 ԵՐԿԱՐՈՒԹՅԱՆ ՉԱՓՈՎ:
4. ՍԱԼԱՉՈՐՍՎԱԿՆԵՐԻ ԵՎ ՄՈՋԱՅԿԱՅԻ ՍԱԼԱՐԿՈՒՄՆԵՐԻ ԽՏԱՑՈՒՄԸ ԿԱՏԱՐՎՈՒՄ է 100 ԿԳ ՔԱՇ ՈՒՆԵՑՈՂ ՄԵԽԱՆԻԿԱԿԱՆ ՏՈՓԱՆՈՒՄՆԵՐՈՎ, ՅՈՒՐԱՔԱՆՉՅՈՒՐ ՇԱՐՔ ԸՆԴԼԱՅՆԱԿԱՆ ՈՒՂՂՈՒԹՅԱՄԲ ԵՐԿՈՒ ԱՆԳԱՄ: ԵԹԵ ՍԱԼԱՐԿԸ ԿԱՏԱՐՎԵԼ է ՉՈՐ ԱՎԱԶԻ ՎՐԱ, ԽՈՐՀՈՒՐԴ է ՏՐՎՈՒՄ ՄԻՆՉԵՎ ԽՏԱՑՈՒՄԸ ԽՈՆԱՎԱՑՆԵԼ ՋՐՈՎ, ԻՍԿ ԵԹԵ ՍԱԼԱՐԿՈՒՄԻՑ ՀԵՏՈ ՏԵՂԱՑԵԼ է ԱՆՋՐԵՎ, ԽՏԱՑՈՒՄ ՉՊԵՏՔ է ԿԱՏԱՐԵԼ:

Տնօրեն	Ա. ՍԱՐԳՍՅԱՆ		ՀՀ Լոռու մարզի, Մպիտակ համայնքի Ամրակերտ բնակավայրի դեպի գերեզմանատուն տանող եվ Գերմանական թաղանանի փողոցների ասֆալտապատ ճանապարհ եվ ջրհեղեղածին հատվածներով			
Ն Գ Ճ	Հ. ՀԱԿՈԲՅԱՆ					
Կատարեց	Հ. ՀԱԿՈԲՅԱՆ		ԳԵՐԵԶՄԱՆԱՏՈՒՆ ՏԱՆՈՂ ՓՈՂՈՑ	ՓՈՒԼ	ԹԵՐԹ	ԹԵՐԹԵՐ
Ստուգեց	Մ. ԿՈՍՏԱՆՅԱՆ			Ա Ն	ԱՃ - 36	46
			ՃԱՆԱՊԱՐՀԻ ԼԱՅՆԱԿԱՆ ՊՐՈՖԻԼՆԵՐ ՆԿ 2+40, ՆԿ 2+60, ՆԿ 2+85	ԱՌԱՋԱԿ	«ԼՍ ՆԱԽԱԳԻԾ» ՍՊԸ	

ՀՈՂԱՅԻՆ ԱՇԽԱՏԱՆՔՆԵՐԻ ԾԱՎԱԼՆԵՐ ԸՍՏ ՊՐՈՖԻԼՆԵՐԻ

ՊՐՈՖԻԼԻ ՆՇԱՆԱԿՈՒՄԸ	ՀԵՌԱՎՈ-ՐՈՒԹՅՈՒՆ, Մ	ՊՐՈՖԻԼԻ ՄԱԿԵՐԵՍԸ, Մ²		ՀՈՂԱՅԻՆ ԱՇԽ-ՐԻ ԾԱՎԱԼԸ,Մ³	
		ԼԻՑՔ	ՀԱՆՈՒՅԹ	ԼԻՑՔ	ՀԱՆՈՒՅԹ
ՆԿ 0+00		0.0	1.90		
	20.0			0.0	35.4
ՆԿ 0+20		0.0	1.64		
	20.0			0.0	32.8
ՆԿ 0+40		0.0	1.64		
	20.0			0.0	31.8
ՆԿ 0+60		0.0	1.54		
	20.0			0.0	34.8
ՆԿ 0+80		0.0	1.94		
	20.0			0.0	38.2
ՆԿ 1+00		0.0	1.88		
	20.0			0.0	36.6
ՆԿ 1+20		0.0	1.58		
	20.0			0.0	31.8
ՆԿ 1+40		0.0	1.60		
	20.0			0.0	31.0
ՆԿ 1+60		0.0	1.50		
	20.0			0.0	29.8
ՆԿ 1+80		0.0	1.48		
	20.0			0.0	29.6
ՆԿ 2+00		0.0	1.48		
	20.0			0.0	29.8
ՆԿ 2+20		0.0	1.50		
	20.0			0.0	30.2
ՆԿ 2+40		0.0	1.52		
	20.0			0.0	30.2
ՆԿ 2+60		0.0	1.50		
	25.0			0.0	29.8
ՆԿ 2+85		0.0	1.48		
ԸՆԴԱՄԵՆԸ				0.0	451.8

ԿՏՐՎԱԾՔ 1 - 1 /ՆԿ 0+00 -:- ՆԿ 0+50/ Մ 1 : 25

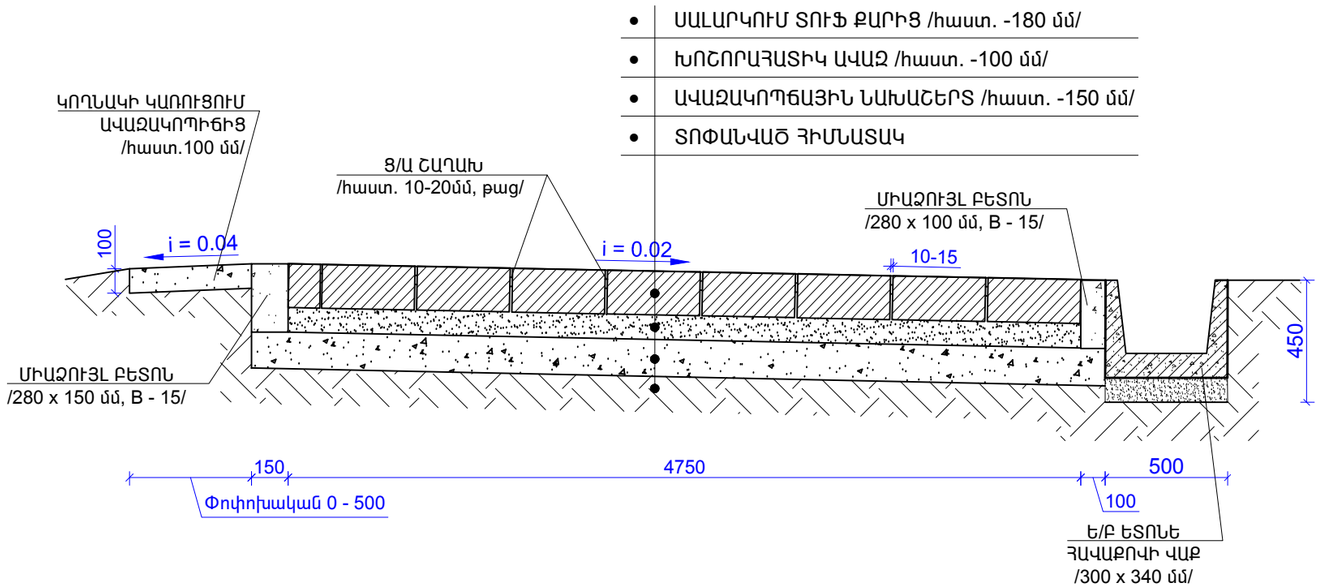

ԿՏՐՎԱԾՔ 1 - 1 /ՆԿ 0+50 -:- ՆԿ 1+43/ Մ 1 : 25

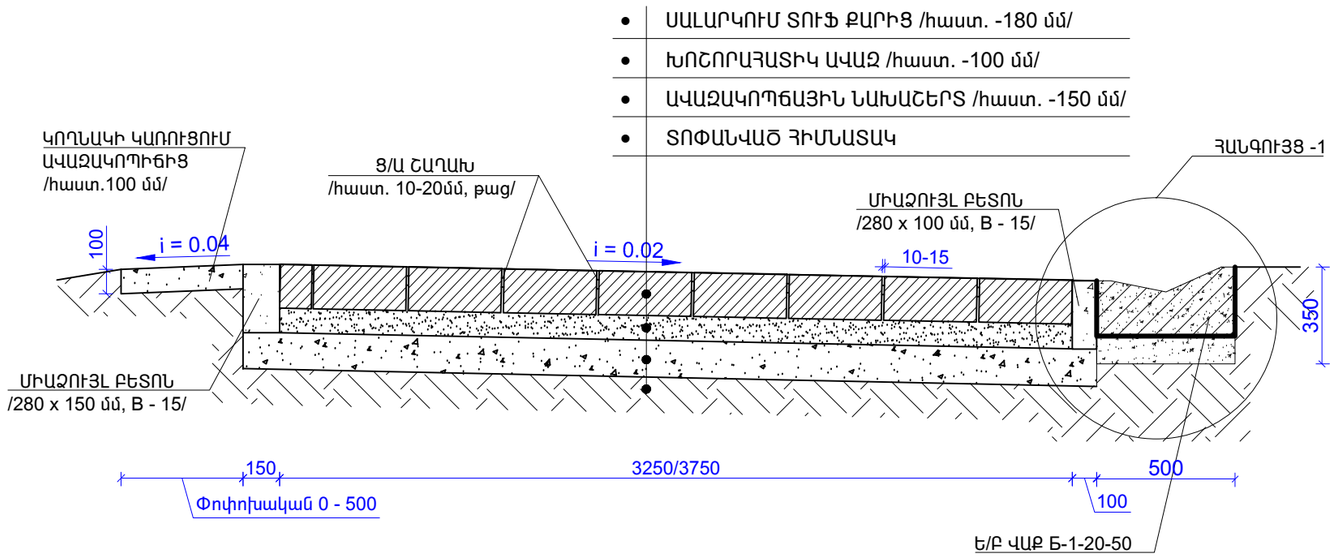

Տնօրեն	Ա. ՍԱՐԳՍՅԱՆ		ՀՀ Լոռու մարզի, Մարտունի համայնքի Արեւագործ բնակավայրի դպրոցի գերեզմանատուն տանող եւ Գերմանական թաղամասի փողոցների ասֆալտապատ տուֆ քարով եւ ջրահեռացման համակարգով			
Ն գ ճ	Հ. ՀԱԿՈԲՅԱՆ					
Կատարող	Հ. ՀԱԿՈԲՅԱՆ		ԳԵՐԵԶՄԱՆԱՏՈՒՆ ՏԱՆՈՂ ՓՈՂՈՑ	ՓՈՒԼ	ԹԵՐԹ	ԹԵՐԹԵՐ
Ստուգող	Մ. ԿՈՍՏԱՆՅԱՆ			Ա Ն	Աճ - 37	46
			ՀՈՂԱՅԻՆ ԱՇԽԱՏԱՆՔՆԵՐԻ ԾԱՎԱԼՆԵՐ ԸՍՏ ՊՐՈՖԻԼՆԵՐԻ, ԿՏՐՎԱԾՔ 1 - 1, 2 - 2	«ԼՍ ՆԱԽԱԳԻԾ» ՍՊԸ		

ԿՏՐՎԱԾՔ 3 - 3 /ՆԿ 1+43 -:- ՆԿ 2+85/ Մ 1 : 25

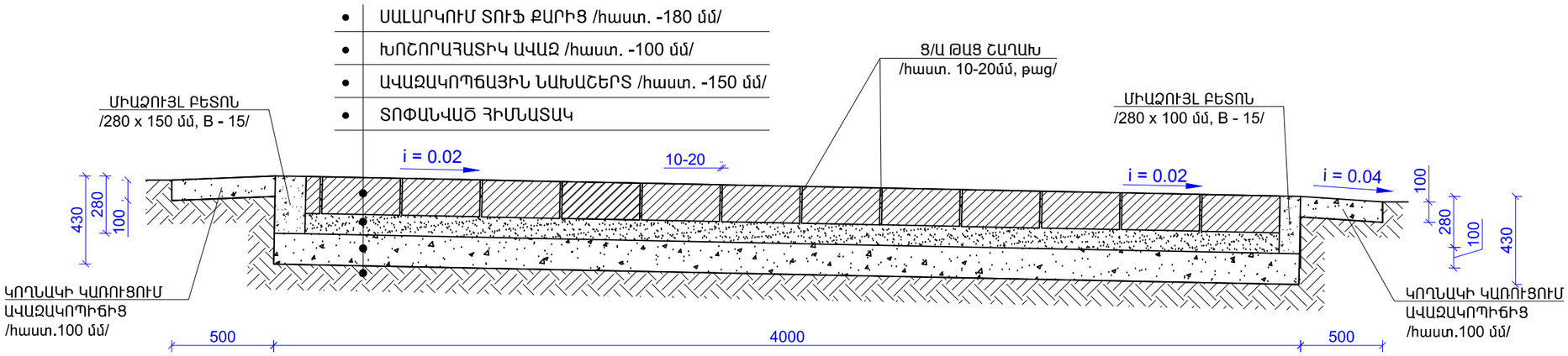

ԿՏՐՎԱԾՔ 4 - 4 Մ 1 : 25

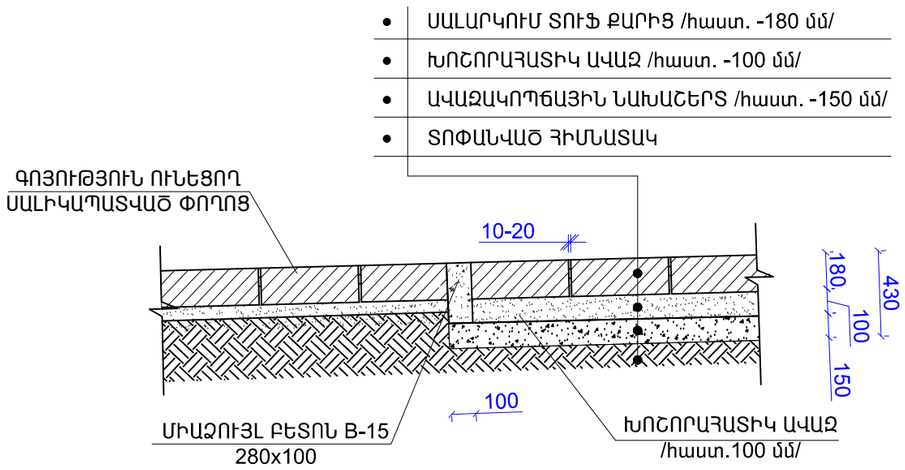

ՀԱՆԳՈՒՅՑ -1 Մ 1 : 25

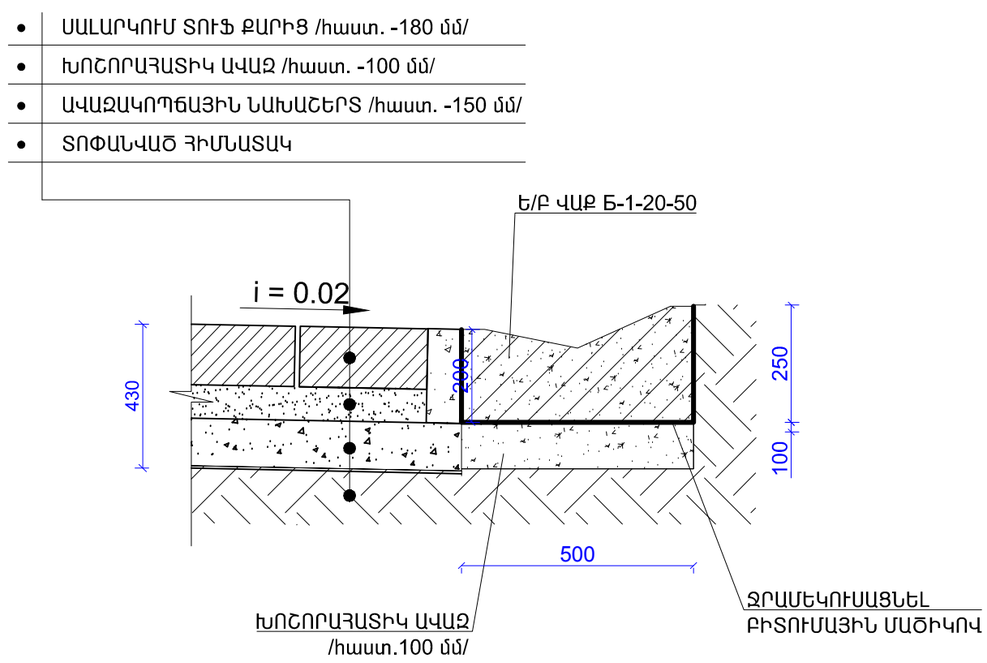

ԾԱՆՈԹՈՒԹՅՈՒՆ

1. ՍԱԼԱՐԿՄԱՆ ԺԱՄԱՆԱԿ ԱՎԱԶԱՅԻՆ ՀԻՄՔԸ ՊԵՏՔ Է ԼԻՆԻ ՔԻՉ ԽՈՆԱՎ, ՉՈՐ ԵՂԱՆԱԿՆԵՐԻՆ ԽՈՐՀՈՒՐԴ Է ՏՐՎՈՒՄ ՋՐԵԼ:
2. ՍԱԼԱՉՈՐՍՎԱԿՆԵՐՈՎ ՍԱԼԱՐԿՈՒՄԸ ԿԱՏԱՐՎՈՒՄ Է ԵՐԹԵՎԵԿԱՄԱՍԻ ԱՄԲՈՂՋ ԼԱՅՆՈՒԹՅԱՄԲ ՇԱՐՔԵՐՈՎ, ՈՐՈՆՔ ՊԵՏՔ Է ԼԻՆԵՆ ԽԻՍՏ ՈՒՂՂԱՀԱՅԱՑ ՃԱՆԱՊԱՐՀԻ ԱՌԱՆՑՔԻՆ: ԱՅԴ ԱՊԱՀՈՎԵԼՈՒ ՀԱՄԱՐ ՅՈՒՐԱՔԱՆՉՅՈՒՐ 5 ՄԵՏՐԻ ՎՐԱ ՃԱՆԱՊԱՐՀԻ ԱՌԱՆՑՔԻՆ ՈՒՂՂԱՀԱՅԱՑ ԿԱՊՎՈՒՄ ԵՆ ԼԱՐԵՐ ԵՎ ՍՏՈՒԳՎՈՒՄ Է ՇԱՐՔԵՐԻ ՈՒՂՂԱՀԱՅԱՑՈՒԹՅՈՒՆԸ:
3. ՍԱԼԱՉՈՐՍՎԱԿՆԵՐԻ ԿԱՐԵՐԸ ՉՊԵՏՔ Է ՀԱՄԸՆԿՆԵՆ, ՆՐԱՆՔ ՊԵՏՔ Է ՇԱՐԺՎԵՆ ՈՉ ՊԱԿԱՍ ՉՈՐՍՎԱԿԻ 1/3 ԵՐԿԱՐՈՒԹՅԱՆ ՉԱՓՈՎ:
4. ՍԱԼԱՉՈՐՍՎԱԿՆԵՐԻ ԵՎ ՄՈՌԱՅԿԱՅԻ ՍԱԼԱՐԿՈՒՄՆԵՐԻ ԽՏԱՑՈՒՄԸ ԿԱՏԱՐՎՈՒՄ Է 100 ԿԳ ՔԱՇ ՈՒՆԵՑՈՂ ՄԵԽԱՆԻԿԱԿԱՆ ՏՈՓԱՆՈՒՄՆԵՐՈՎ, ՅՈՒՐԱՔԱՆՉՅՈՒՐ ՇԱՐՔ ԸՆԴԼԱՅՆԱԿԱՆ ՈՒՂՂՈՒԹՅԱՄԲ ԵՐԿՈՒ ԱՆԳԱՄ: ԵԹԵ ՍԱԼԱՐԿԸ ԿԱՏԱՐՎԵԼ Է ՉՈՐ ԱՎԱԶԻ ՎՐԱ, ԽՈՐՀՈՒՐԴ Է ՏՐՎՈՒՄ ՄԻՆՉԵՎ ԽՏԱՑՈՒՄԸ ԽՈՆԱՎԱՑՆԵԼ ՋՐՈՎ, ԻՍԿ ԵԹԵ ՍԱԼԱՐԿՈՒՄԻՑ ՀԵՏՈ ՏԵՂԱՑԵԼ Է ԱՆՋՐԵՎ, ԽՏԱՑՈՒՄ ՉՊԵՏՔ Է ԿԱՏԱՐԵԼ:

Տնօրեն	Ա. ՍԱՐԳՍՅԱՆ		ՀՀ Լոռու մարզի, Մպիտակ համայնքի Ամրակերտ բնակավայրի դպրոցի գերեզմանատուն տանող եվ գերմանական թաղանանի փողոցների ասֆալտում տուֆ քարով եվ ջրահեռացման համակարգով			
Ն գ ճ	Հ. ՀԱԿՈԲՅԱՆ					
Կատարեց	Հ. ՀԱԿՈԲՅԱՆ		ԳԵՐԵԶՄԱՆԱՏՈՒՆ ՏԱՆՈՂ ՓՈՂՈՑ	ՓՈՒԼ	ԹԵՐԹ	ԹԵՐԹԵՐ
Ստուգեց	Մ. ԿՈՍՏԱՆՅԱՆ			Ա Ն	ԱՃ - 38	46
			ԿՏՐՎԱԾՔՆԵՐ 3 - 3, 4 - 4, ՀԱՆԳՈՒՅՑ -1		«ԼՍ ՆԱԽԱԳԻԾ» ՍՊԸ	

ՓՈՂՈՑԻ ԿԱՌՈՒՑՄԱՆ ՆՅՈՒԹԵՐԻ ՄԱՍՆԱԳԻՐ ԵՎ ԱՇԽԱՏԱՆՔՆԵՐԻ ԱՄՓՈՓԱԳԻՐ

1.	4-րդ ԿԱՐԳԻ ԳՐՈՒՆՏԻ ՔԱՆԴՈՒՄ ՄԵԽԱՆԻԶՄՈՎ	- 90.0 մ^3
2.	4-րդ ԿԱՐԳԻ ԳՐՈՒՆՏԻ ՔԱՆԴՈՒՄ ՁԵՌՔՈՎ	- 5.0 մ^3
3.	3-րդ ԿԱՐԳԻ ԳՐՈՒՆՏԻ ՔԱՆԴՈՒՄ ՄԵԽԱՆԻԶՄՈՎ	- 372.0 մ^3
4.	3-րդ ԿԱՐԳԻ ԳՐՈՒՆՏԻ ՔԱՆԴՈՒՄ ՁԵՌՔՈՎ	- 15.0 մ^3
5.	ՀԻՄՆԱՏԱԿԻ ՏՈՓԱՆՈՒՄ ՄԵԽԱՆԻԶՄՈՎ	- 1325.0 մ^2
6.	ԱՎԱԶԱԿՈՊՃԱՅԻՆ ՆԱԽԱՇԵՐՏԻ ԻՐԱԿԱՆԱՑՈՒՄ /հաստ. - 150 մմ/ /ՏՈՓԱՆՈՒՄՈՎ/	- 156.0 մ^3
7.	ԱՎԱԶԵ ՆԱԽԱՇԵՐՏԻ ԻՐԱԿԱՆԱՑՈՒՄ ԽՈՇՈՐԱՀԱՏԻԿ ԱՎԱԶԻՑ /հաստ. - 100 մմ/ /ՏՈՓԱՆՈՒՄՈՎ/	- 104.0 մ^3
8.	ՃԱՆԱՊԱՐՀԻ ՍԱԼԱՐԿՈՒՄ ՏՈՒՖ ՔԱՐՈՎ /հաստ. - 180 մմ/	- 1040.0 մ^2
9.	ԿԱՐԵՐԻ ԼՑՆՈՒՄ Ց/ԱՎԱԶԵ ԹԱՑ ՇԱՂԱԽՈՎ	- 12.5 մ^3
10.	ՇԱՐՎԱԾՔԻ ԵԶՐՈՎ ՄԻԱՁՈՒՅԼ ԲԵՏՈՆԻ ԻՐԱԿԱՆԱՑՈՒՄ /բետոն, B15/	- 23.5 մ^3
11.	ԿՈՂՆԱԿՆԵՐԻ ԿԱՌՈՒՑՈՒՄ ԱՎԱԶԱԿՈՊԻՃՑ /հաստ. - 100 մմ/ /ՏՈՓԱՆՈՒՄՈՎ/	- 14.0 մ^3
6.	ՄՈՒՏՔԵՐԻ ԵՎ ԼԱՅՆԱՑՈՒՄՆԵՐԻ ԱՎԱԶԱԿՈՊՃԱՅԻՆ ՆԱԽԱՇԵՐՏԻ ԻՐԱԿԱՆԱՑՈՒՄ /հաստ. - 150 մմ/	- 42.7 մ^3
7.	ՆՈՒՅՆԻ ԱՎԱԶԵ ՆԱԽԱՇ. ԻՐԱԿԱՆ. ԽՈՇՈՐԱՀԱՏԻԿ ԱՎԱԶԻՑ /հաստ. - 100 մմ/ /ՏՈՓԱՆՈՒՄՈՎ/	- 28.5 մ^3
8.	ՆՈՒՅՆԻ ՃԱՆԱՊԱՐՀԻ ՍԱԼԱՐԿՈՒՄ ՏՈՒՖ ՔԱՐՈՎ /հաստ. - 180 մմ/	- 285.0 մ^2
9.	ՆՈՒՅՆԻ ԿԱՐԵՐԻ ԼՑՆՈՒՄ Ց/ԱՎԱԶԵ ԹԱՑ ՇԱՂԱԽՈՎ	- 3.4 մ^3
10.	ՆՈՒՅՆԻ ՇԱՐՎԱԾՔԻ ԵԶՐՈՎ ՄԻԱՁՈՒՅԼ ԲԵՏՈՆԻ ԻՐԱԿԱՆԱՑՈՒՄ /բետոն, B15/	- 2.7 մ^3
11.	ԿՈՂՆԱԿՆԵՐԻ ԿԱՌՈՒՑՈՒՄ ԱՎԱԶԱԿՈՊԻՃՑ /հաստ. - 100 մմ/ /ՏՈՓԱՆՈՒՄՈՎ/	- 16.0 մ^3
7.	ՔԱՆԴԱԾ ԲՆԱՀՈՂԻ ԲԱՐՁՈՒՄ և ՏԵՂԱՓՈԽՈՒՄ	- 482.0 մ^3

ՃԱՆԱՊԱՐՀԱՅԻՆ ՆՇԱՆՆԵՐԻ ՏԵՂԱԴՐՄԱՆ ԱՇԽԱՏԱՆՔՆԵՐԻ ԱՄՓՈՓԱԳԻՐ

1.	ԲՆԱՀՈՂԻ ՔԱՆԴՈՒՄ ՁԵՌՔՈՎ ՓՈՌԵԼՈՎ ՏԵՂՈՒՄ 4-րդ ԿԱՐԳԻ ԳՐՈՒՆՏՆԵՐՈՒՄ	- 0.25 մ^3
2.	ԿԱՆԳՆԱԿԻ ՀԻՄՔԻ ԲԵՏՈՆԱՑՈՒՄ /բետոն B-15/	- 0.11 մ^3
3.	ԿԱՆԳՆԱԿԻ ՈՐՄՆԱԽԱՐՍԽԻ ԲԵՏՈՆԱՑՈՒՄ /բետոն B-15/	- 0.01 մ^3
4.	ԿԱՆԳՆԱԿ Φ 57 x 4 ՄԵՏԱՂԱԿԱՆ ԽՈՂՈՎԱԿԻՑ, ԳՕՍՏ 10704-97 /L=3.63 գծմ, 1 հատ/	- 19.0 կգ
5.	ՊՈՂՊԱՏԵ ՁՈՂ Φ 12A500C, ԳՕՍՏ 5781-82 /0.48 գծմ, 2 հատ/	- 0.9 կգ
6.	ԳՈՐԻՆՏԻ ՀԵՏԼԻՑՔ	- 0.14 մ^3
7.	ՃԱՆԱՊԱՐՀԱՅԻՆ ՆՇԱՆԻ ՏԵՂԱԴՐՈՒՄ	- 1 հատ
8.	ՄԵՏԱՂԱԿԱՆ ԷԼԵՄԵՆՏՆԵՐԻ ՅՈՒՂԱՆԵՐԿՈՒՄ ՍԵՎ ՆԵՐԿՈՎ	- 0.15 մ^2
9.	ՄԵՏԱՂԱԿԱՆ ԷԼԵՄԵՆՏՆԵՐԻ ՅՈՒՂԱՆԵՐԿՈՒՄ ՍՊԻՏԱԿ ՆԵՐԿՈՎ	- 0.76 մ^2

ՃԱՆԱՊԱՐՀԱՅԻՆ ՆՇԱՆԻ ՏԵՂԱԴՐՄԱՆ ՏԵՍՔ

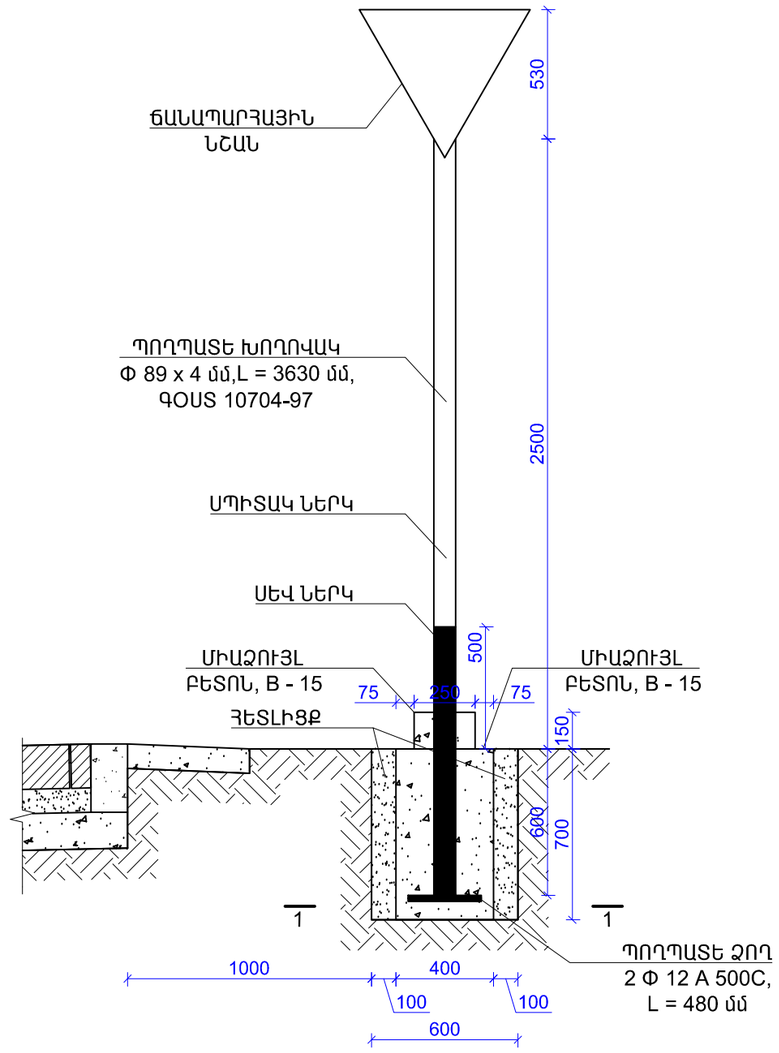

ԿՏՐՎԱԾՔ «1 - 1» Մ 1 : 25

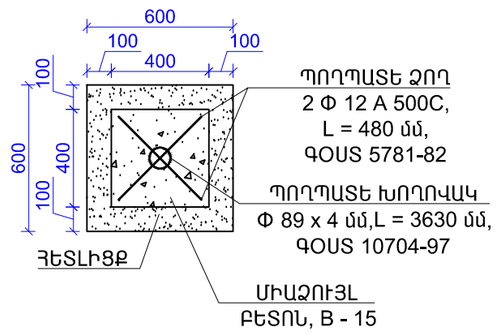

Ծ Ա Ն Ո Թ Ո Ւ Թ Յ Ո Ւ Ն

1. 2.4 ՃԱՆԱՊԱՐՀԱՅԻՆ ՆՇԱՆԸ ՏԵՂԱԴՐԵԼ ԳԼԽԱՎՈՐ ՃԱՆԱՊԱՐՀԻ ՀԵՏ ՀԱՏՄԱՆ ԳԾԻՑ 5.0 մ ՀԵՌԱՎՈՐՈՒԹՅԱՆ ՎՐԱ ԻՍԿ ՃԱՆԱՊԱՐՀԻ ԵԶՐԻՑ 1.0 մ:

Տնօրեն	Ա. ՍԱՐԳՍՅԱՆ		ՀՀ Լոռու մարզի, Մպիտակ համայնքի Արեւագործ բնակավայրի դեպի գերեզմանատուն տանող եւ Գերմանական թաղամասի փողոցների ասֆալտապատ տուփ քարով եւ ջրաշեղանցմամբ հատակագիծ			
Ն Գ Ճ	Հ. ՀԱԿՈԲՅԱՆ					
Կատարող	Հ. ՀԱԿՈԲՅԱՆ		ԳԵՐԵԶՄԱՆԱՏՈՒՆ ՏԱՆՈՂ ՓՈՂՈՑ	ՓՈՒԼ	ԹԵՐԹ	ԹԵՐԹԵՐ
Ստուգեց	Մ. ԿՈՍՏԱՆՅԱՆ			Ա Ն	Աճ - 39	46
			ՓՈՂՈՑԻ ԿԱՌՈՒՑՄԱՆ ԵՎ ՃԱՆԱՊԱՐՀԱՅԻՆ ՆՇԱՆՆԵՐԻ ՏԵՂԱԴՐՄԱՆ ԱՇԽԱՏԱՆՔՆԵՐԻ ԱՄՓՈՓԱԳԻՐ, ՃԱՆԱՊԱՐՀԱՅԻՆ ՆՇԱՆԻ ՏԵՂԱԴՐՄԱՆ ՏԵՍՔ	ՀԱՍՏԱՏՎԱԾ	«ԼՍ ՆԱԽԱԳԻԾ» ՍՊԸ	

Ե/Բ ՎԱՔԻ ԵՎ ՃԱՂԱՎԱՆԴԱԿԻ ԿՏՐՎԱԾՔ Մ 1 : 25

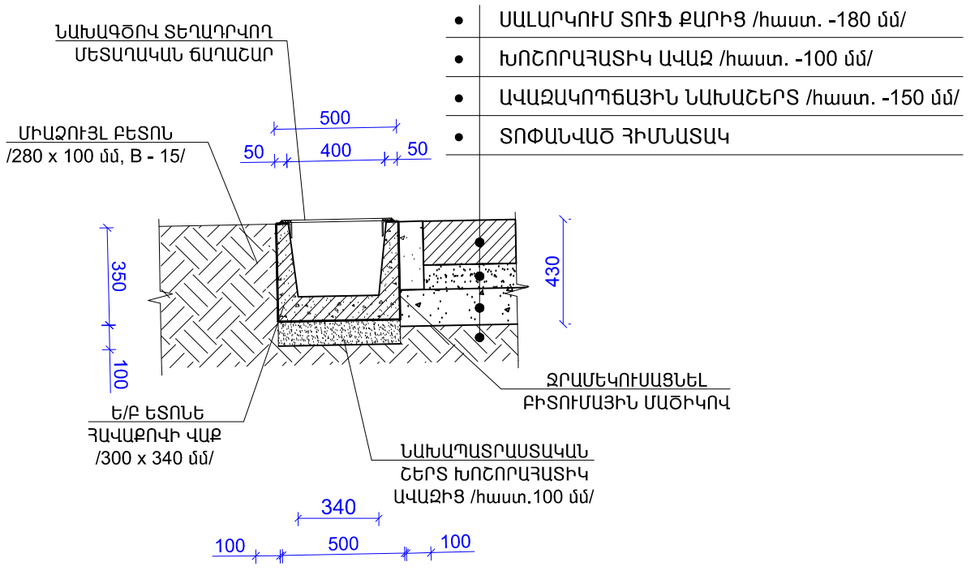

- ՍԱԼԱՐԿՈՒՄ ՏՈՒՖ ՔԱՐԻՑ /հաստ. -180 մմ/
- ԽՈՇՈՐԱՀԱՏԻԿ ԱՎԱՋ /հաստ. -100 մմ/
- ԱՎԱՋԱԿՈՊՃԱՅԻՆ ՆԱԽԱՇԵՐՏ /հաստ. -150 մմ/
- ՏՈՓԱՆՎԱԾ ՀԻՄՆԱՏԱԿ

Ե/Բ ՎԱՔԻ ՃԱՂԱՎԱՆԴԱԿԻ ՀԱՏԱԿԱԳԻԾ

/1 ԷԼԵՄԵՆՏԻ ՀԱՏԱԿԱԳԻԾ/ Մ 1 : 20

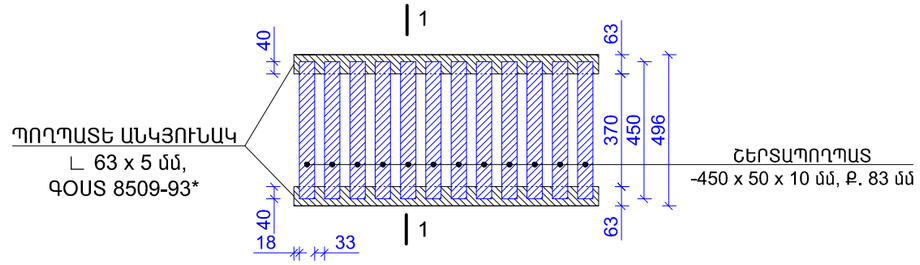

ԿՏՐՎԱԾՔ «1 - 1» Մ 1 : 20

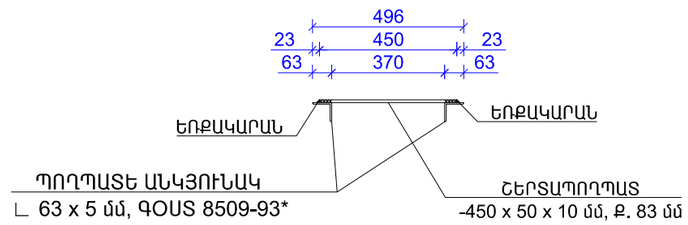

ՎԱՔԵՐԻ ՄԻԱՑՄԱՆ ՀԱՆԳՈՒՅՑ

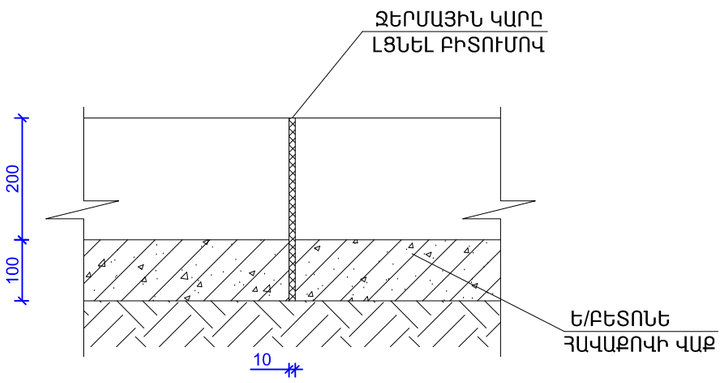

ՋՐԱՀԵՌԱՑՄԱՆ ՀԱՄԱԿԱՐԳԻ ՆՅՈՒԹԵՐԻ ՄԱՍՆԱԳԻՐ

ԴԻՐՔ	ԱՆՎԱՆՈՒՄ	1 ԷԼԵՄԵՆՏԻ ԵՐԿԱՐՈՒԹՅՈՒՆԸ	ՔԱՆԱԿ ՀԱՏ	ԸՆԴՀԱՆՈՒՐ ԵՐԿ-ՆԸ ԳԾՄ	ԸՆԴՀԱՆՈՒՐ ՔԱՇԸ ԿԳ
1	2	3	4	5	6
1	ՊՈՂՊԱՏԵ ԱՆԿՅՈՒՆԱԿ ∟ 63 x 5 մմ, ԳՕՍՏ 8509-93*	L = 1000 մմ	26	26.0	125.0
2	ՇԵՐՏԱՊՈՂՊԱՏ -450 x 50 x 10 մմ	L = 450 մմ	156	70.2	275.5
3	ՄԵՏԱՂԱԿԱՆ ՃԱՂԱՇԱՐԵՐԻ ՅՈՒՂԱՆԵՐԿՈՒՄ				- 15.0 մ²
4	ՎԱՔԻ ՆԱԽԱՊ. ՇԵՐՏԻ ԻՐԱԿԱՆԱՑՈՒՄ ԽՈՇՈՐԱՀԱՏԻԿ ԱՎԱՋԻՑ ՏՈՓԱՆՈՒՄՈՎ/հաստ. 100մմ/ - 8.3 մ³				
5	ՀԱՎԱՔՈՎԻ Ե/Բ ՎԱՔԻ ՄՈՆՏԱԺՈՒՄ 300 x 340 ՉԱՓԵՐԻ				- 73.0 գծմ
6	ՀԱՎԱՔՈՎԻ Ե/Բ ՎԱՔԻ ՄՈՆՏԱԺՈՒՄ Ճ-1-20-50				- 93.0 գծմ
7	ՎԱՔԻ ԹԻԿՈՒՆՔԱՅԻՆ ՄԱՍԻ ՄՇԱԿՈՒՄ ԲԻՏՈՒՄՈՎ				- 176.0 մ²

Տնօրեն	Ա. ՍԱՐԳՍՅԱՆ		ՀՀ Լոռու մարզի, Մպիտակ համայնքի Ամրակալող բնակավայրի դեպի գերեզմանատուն տանող եվ Գերմանական թաղանցքի փողոցների ասֆալտապատ տուփ քարով եվ ջրահեռացման համակարգով			
Ն Գ Ճ	Հ. ՀԱԿՈԲՅԱՆ					
Կատարեց	Հ. ՀԱԿՈԲՅԱՆ		ԳԵՐԵԶՄԱՆԱՏՈՒՆ ՏԱՆՈՂ ՓՈՂՈՑ	ՓՈՒԼ	ԹԵՐԹ	ԹԵՐԹԵՐ
Ստուգեց	Մ. ԿՈՍՏԱՆՅԱՆ			Ա Ն	Աճ - 40	46
			Ե/Բ ՎԱՔԻ ԵՎ ՃԱՂԱՎԱՆԴԱԿԻ ԿՏՐՎԱԾՔ, Ե/Բ ՎԱՔԻ ՃԱՂԱՎԱՆԴԱԿԻ ՀԱՏԱԿԱԳԻԾ, ԿՏՐՎԱԾՔ «1 - 1», ՎԱՔԵՐԻ ՄԻԱՑՄԱՆ ՀԱՆԳՈՒՅՑ, ՆՅՈՒԹԵՐԻ ՄԱՍՆԱԳԻՐ	«ԼՍ ՆԱԽԱԳԻԾ» ՍՊԸ		

ՀԵՆԱՊԱՏԻ ՀԱՏԱԿԱԳԻԾ Մ 1 : 250

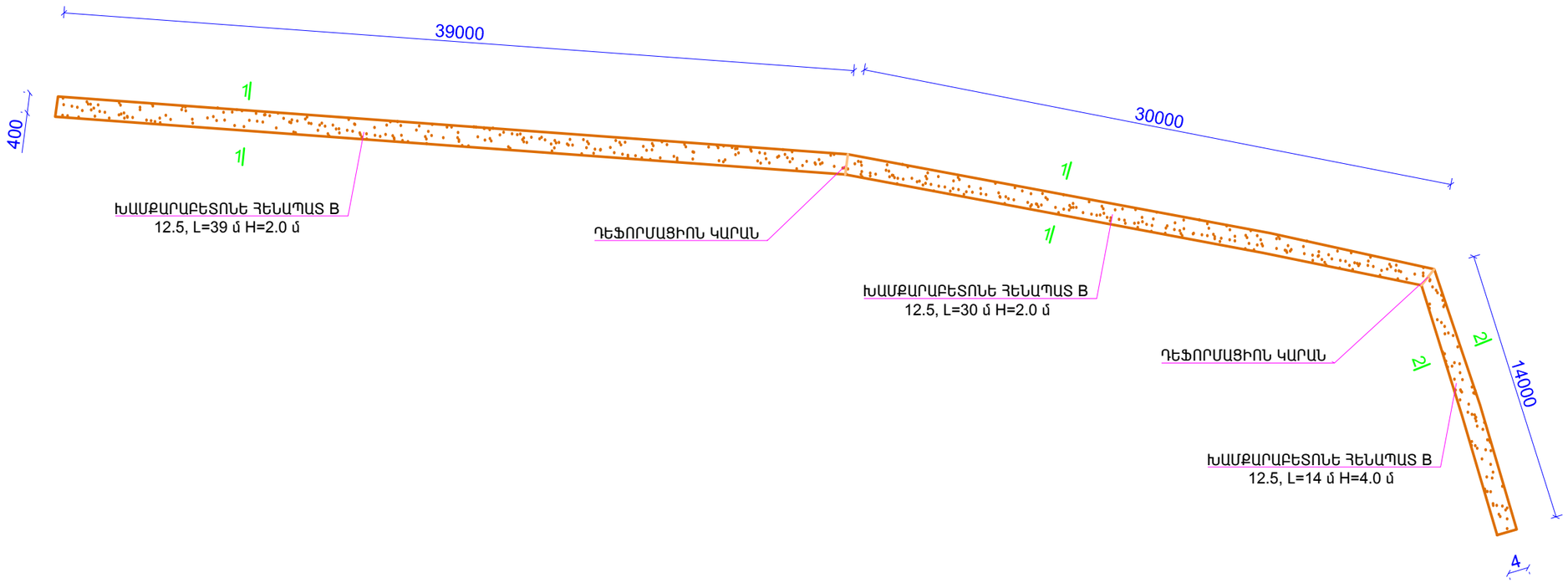

ՀԵՆԱՊԱՏԻ ՓՈՎԱԾՔ Մ 1 : 250

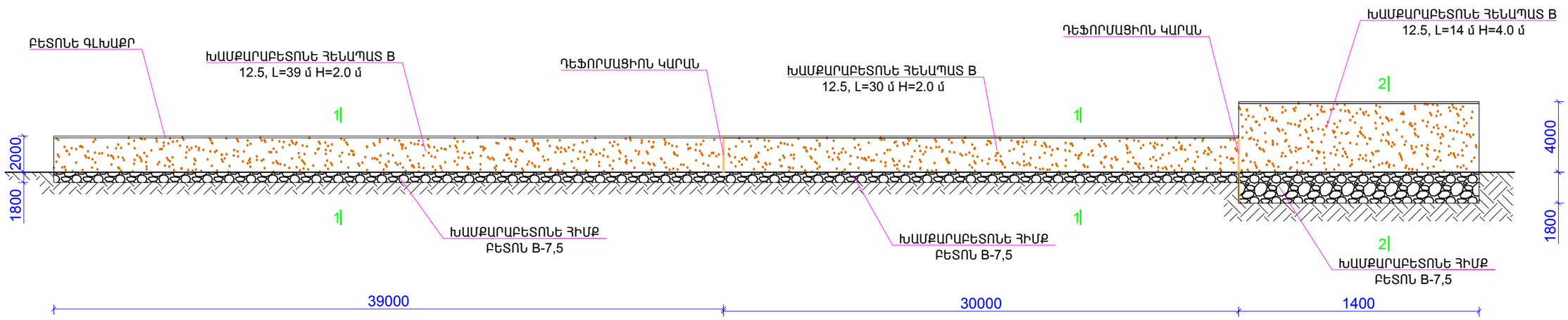

Տնօրեն	Ա. ՍԱՐԳՍՅԱՆ		ՀՀ Լոռու մարզի, Սպիտակ համայնքի Ամրակարող բնակավայրի դպրոց գերեզմանատուն տանող եվ Գերմանական թաղամասի փողոցների ասֆալտապատ տուփ քարով եվ ջրահեռացման համակարգով			
Ն գ ճ	Հ. ՀԱԿՈԲՅԱՆ					
Կատարող	Հ. ՀԱԿՈԲՅԱՆ		ԳԵՐԵԶՄԱՆԱՏՈՒՆ ՏԱՆՈՂ ՓՈՂՈՑ	ՓՈՒԼ	ԹԵՐԹ	ԹԵՐԹԵՐ
Ստուգեց	Մ. ԿՈՍՏԱՆՅԱՆ			Ա Ն	ԱՃ - 41	46
			ՀԵՆԱՊԱՏԻ ՀԱՏԱԿԱԳԻԾ, ՀԵՆԱՊԱՏԻ ՓՈՎԱԾՔ	ԱՆԱՊԱՏ	«ԼՍ ՆԱԽԱԳԻԾ» ՍՊԸ	

ԿՏՐՎԱԾՔ 1 - 1

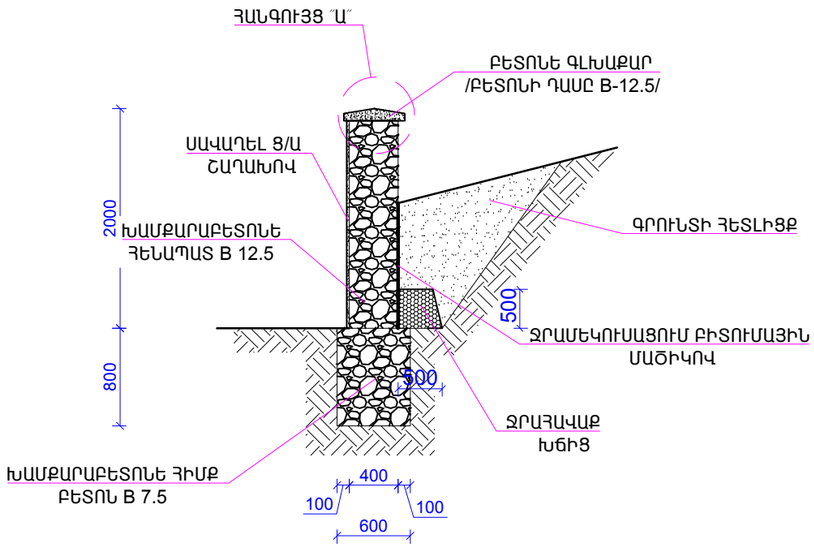

ԿՏՐՎԱԾՔ 2 - 2

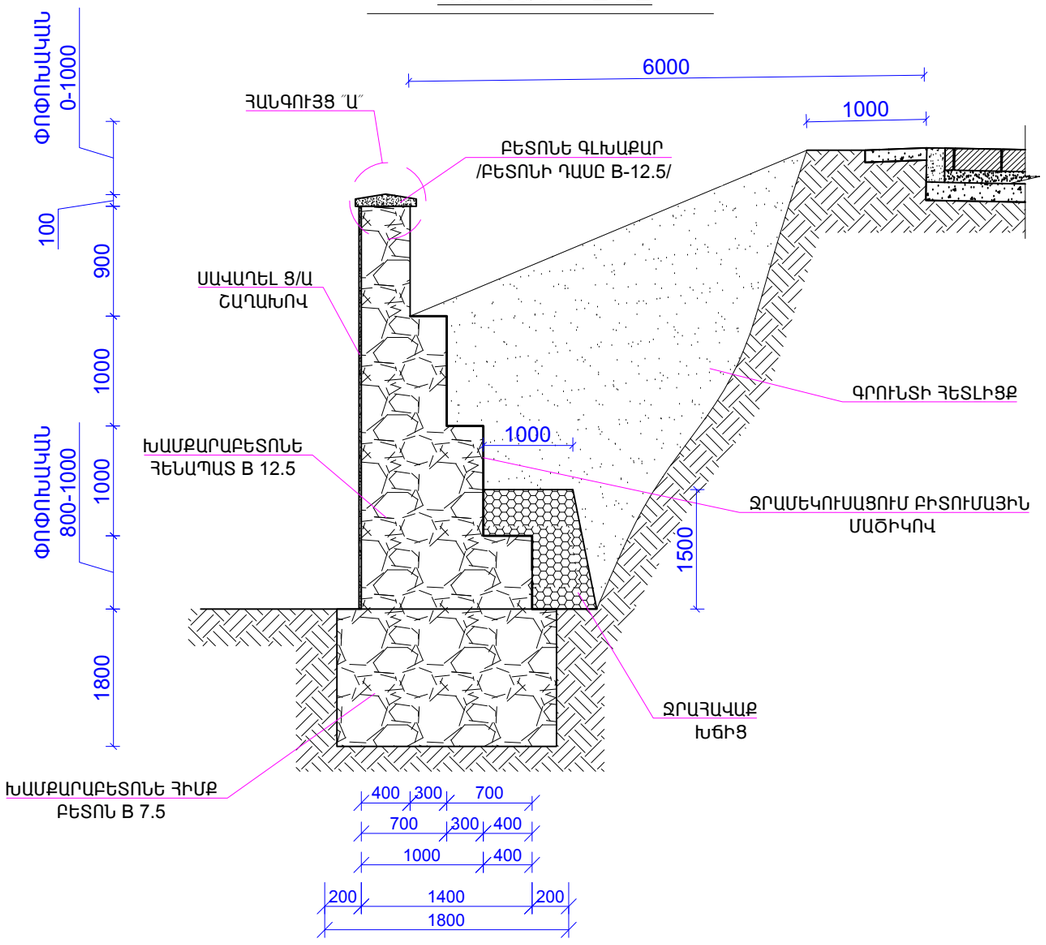

ՀԵՆԱՊԱՏԻ ԿԱՌՈՒՑՄԱՆ ՆՅՈՒԹԵՐԻ ՄԱՍՆԱԳԻՐ

1. ԱՌԿԱ ՀՈՂԱԹՄԲԵՐԻ ԲԱՐՁՈՒՄ ԵՎ ՏԵՂԱՓՈԽՈՒՄ - 268.0 մ³
2. ՏԵՂԱՆՔԻ ՀԱՐԹԵՑՈՒՄ ՓՈՐՈՒՄ IV ԿԱՐԳԻ ԳՐՈՒՆՏՆԵՐՈՒՄ ԷՔՍԿԱՎԱՏՈՐՈՎ ԲԱՐՁԵԼՈՎ ԻՆՔՆԱԹԱՓԻՆ - 16.0 մ³
3. ԽՐԱՄՈՒՂՈՒ ՓՈՐՈՒՄ III ԿԱՐԳԻ ԳՐՈՒՆՏՆԵՐՈՒՄ ԷՔՍԿԱՎԱՏՈՐՈՎ ԿԱՂԱԼՑՈՒՄՈՎ - 90.0 մ³
4. ՆՈՒՅՆԸ ՁԵՌՔՈՎ - 5.0 մ³
5. ՀԵՆԱՊԱՏԻ ԽԱՄՔԱՐԱԲԵՏՈՆԵ ՀԻՄՔԵՐԻ ԿԱՌՈՒՑՈՒՄ ԲԵՏՈՆ B 7.5 - 88.0 մ³
6. ԽԱՄՔԱՐԱԲԵՏԵՆԵ ՀԵՆԱՊԱՏԻ ԿԱՌՈՒՑՈՒՄ ԲԵՏՈՆ B 12.5 - 103.4 մ³
7. ԲԵՏՈՆԵ ՀԵՆԱՊԱՏԻ ԹԻԿՈՒՆՔԱՅԻՆ ՄԱՍԻ ՋՐԱՄԵԿՈՒՍԱՑՈՒՄ ԲԻՏՈՒՄԱՅԻՆ ՄԱՇԻԿՈՎ - 110.0 մ²
8. ԴՐԵՆԱԺԻ ԻՐԱԿԱՆԱՑՈՒՄ ԽՃԻՑ - 37.0 մ³
9. ՀԵՆԱՊԱՏԻ ՍՎԱՂՈՒՄ Ց/ԱՎԱԶԵ ՇԱՂԱԽՈՎ - 194.0 մ²
10. ՀԵՆԱՊԱՏԻ ԳԼԽԱՄԱՍԻ ԿԱՌՈՒՑՈՒՄ ԲԵՏՈՆՈՎ B15 - 2.8 մ³
11. ԲՆԱՀՈՂԻ ՀԵՏԼԻՑՔ ԲՈՒԼԴՈԶԵՐՈՎ - 90.0 մ³
12. ՆՈՒՅՆԸ ՁԵՌՔՈՎ - 5.0 մ

ՀԱՆԳՈՒՅՑ 1

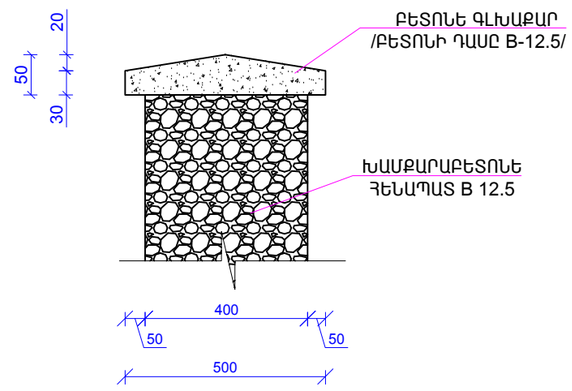

Տնօրեն	Ա. ՍԱՐԳՍՅԱՆ		ՀՀ Լոռու մարզի, Մպիտակ համայնքի Ամրակարոց բնակավայրի դպրոցի գերեզմանատուն տանող եվ գերմանական թաղանցքի փողոցների ասֆալտում տուֆ քարով եվ ջրահեռացման համակարգով			
Ն գ ճ	Հ. ՀԱԿՈԲՅԱՆ					
Կատարեց	Հ. ՀԱԿՈԲՅԱՆ		ԳԵՐԵԶՄԱՆԱՏՈՒՆ ՏԱՆՈՂ ՓՈՂՈՑ	ՓՈՒԼ	ԹԵՐԹ	ԹԵՐԹԵՐ
Ստուգեց	Մ. ԿՈՍՏԱՆՅԱՆ			Ա Ն	Աճ - 42	46
			ԿՏՐՎԱԾՔ 1 - 1, ԿՏՐՎԱԾՔ 2 - 2, ՀԱՆԳՈՒՅՑ 1, ՀԵՆԱՊԱՏԻ ԿԱՌՈՒՑՄԱՆ ՆՅՈՒԹԵՐԻ ՄԱՍՆԱԳԻՐ	«ԼՍ ՆԱԽԱԳԻԾ» ՍՊԸ		

ԱՇԽԱՏԱՆՔԻ ԱՆՎԱՆՈՒՄԸ	ՆԱԽԱՊԱՏՐԱՍՏԱԿԱՆ ԱՇԽԱՏԱՆՔՆԵՐ	ՀՈՂԱՅԻՆ ԱՇԽԱՏԱՆՔՆԵՐ	ՃԱՆԱՊԱՐՀԱՅԻՆ ՊԱՏՎԱՃՔ
	1. ԳՈՅՈՒԹՅՈՒՆ ՈՒՆԵՑՈՂ ՃԱՆԱՊԱՐՀԻ ՀԱՐԹԵՑՈՒՄ	1. ՃԱՆԱՊԱՐՀԻ ՀԱՐԹԵՑՈՒՄ 2.ՃԱՆԱՊԱՐՀԻ ԽՏԱՑՈՒՄ	1. ԱՎԱԶԱՅԻՆ ՇԵՐՏԻ ԻՐԱԿԱՆԱՑՈՒՄ 2. ՏՈՒՖ ՔԱՐԻՑ ՇԱՃԿԻ ԻՐԱԿԱՆԱՑՈՒՄ
ՊԱՀԱՆՋՎՈՂ ՄԵԽԱՆԻԶՄՆԵՐ	1. ԱՎՏՈԻՆՔՆԱԹԱՓ 2.ԲՈՒԼԴՈԶԵՐ	1. ԱՎՏՈԻՆՔՆԱԹԱՓ 2.ԱՎՏՈԳՐԵՅԴԵՐ 3.ՋՐՑԱՆ ՄԵՔԵՆԱ 4.ՋԵՌՔԻ ԹՐԹՌԱԳԼԴՈՆ 5.ԳԼԴՈՆ	1. ԱՎՏՈԻՆՔՆԱԹԱՓ 2.ԱՎՏՈԳՐԵՅԴԵՐ 3.ՋՐՑԱՆ ՄԵՔԵՆԱ 4.ՋԵՌՔԻ ԹՐԹՌԱԳԼԴՈՆ

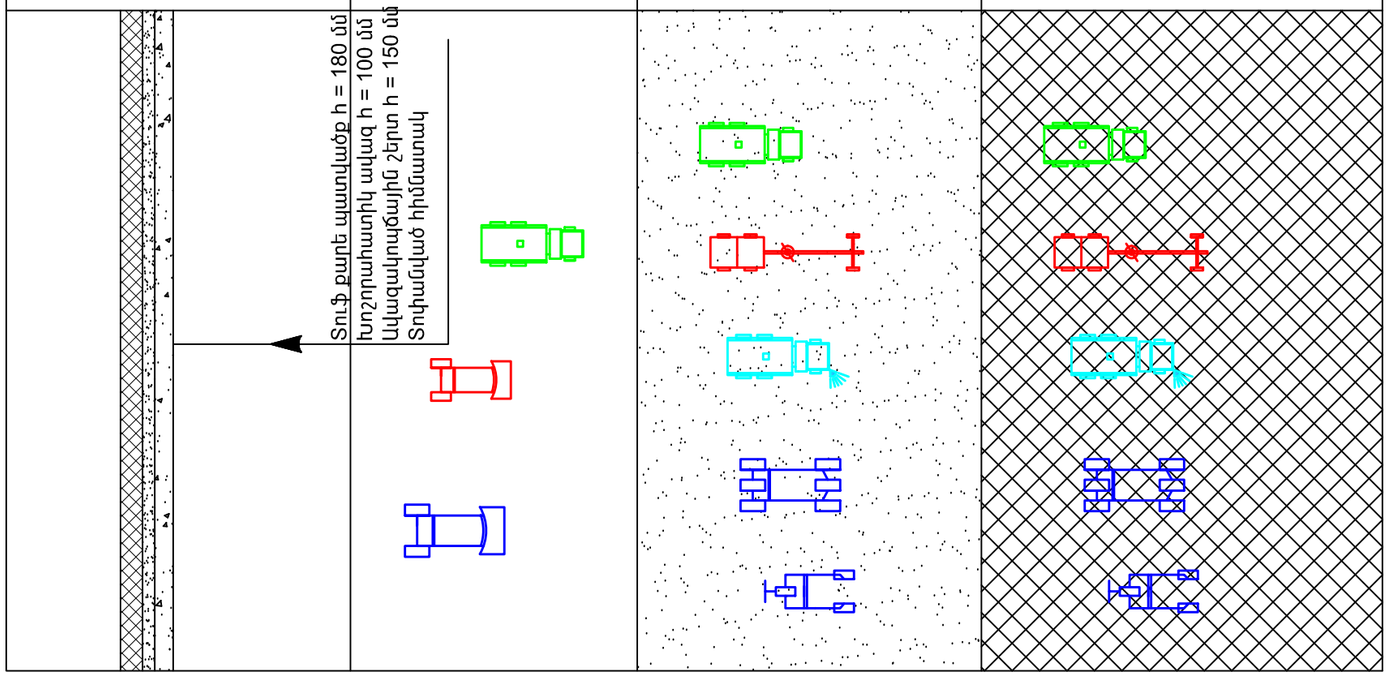

ՃԱՆԱՊԱՐՀԱՅԻՆ ՊԱՏՎԱՃՔԻ ԿԱՌՈՒՑՄԱՆ ՍԽԵՄԱ

ԱՎՏՈԳՐԵՅԴԵՐ

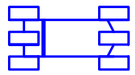
ԳԼԴՈՆ

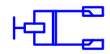
ՋԵՌՔԻ ԹՐԹՌԱԳԼԴՈՆ

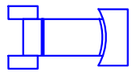
ԲՈՒԼԴՈԶԵՐ

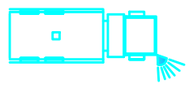
ՋՐՑԱՆ ՄԵՔԵՆԱ

ԱՎՏՈԻՆՔՆԱԹԱՓ

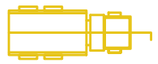
ԱՎՏՈԿՌՈՒՆԿ

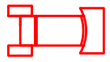
ԲՈԲՔԱԹ

Տնօրեն	Ա. ՍԱՐԳՍՅԱՆ		ՀՀ Լոռու մարզի, Սպիտակ համայնքի Արեւաձոր բնակավայրի դեպի գերեզմանատուն տանող եւ Գերմանանկան թաղանանի փողոցների ասֆալտակոմ տուֆ քարով եւ ջրաշեղանցման համակարգով			
Ն Գ Ճ	Հ. ՀԱԿՈԲՅԱՆ					
Կատարեց	Հ. ՀԱԿՈԲՅԱՆ			ՓՈՒԼ	ԹԵՐԹ	ԹԵՐԹԵՐ
Ստուգեց	Մ. ԿՈՍՏԱՆՅԱՆ			Ա Ն	ԱՃ - 43	46
			ՃԱՆԱՊԱՐՀԱՅԻՆ ՊԱՏՎԱՃՔԻ ԿԱՌՈՒՑՄԱՆ ՍԽԵՄԱ	«ԼՍ ՆԱԽԱԳԻԾ» ՍՊԸ		

Ճանապարհի նորոգման աշխատանքների իրականացման երթեվեկության կարգավորման սխեմա

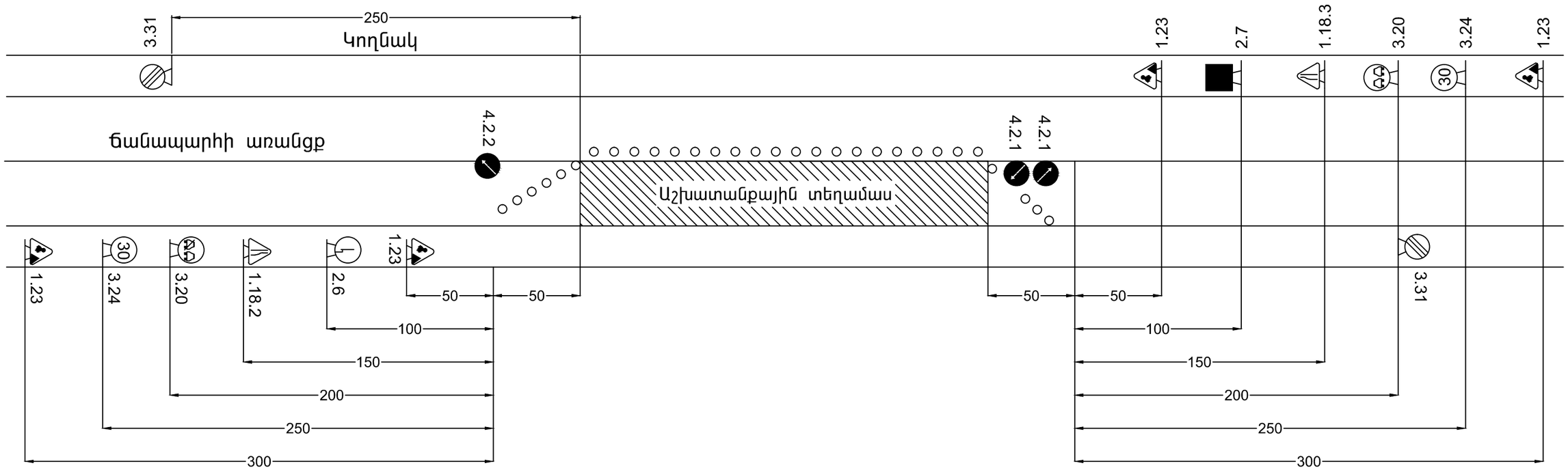

պայմանական նշաններ

- 1.23 Ճանապարհային աշխատանքներ
- 1.18.2 Ճանապարհիի նեղացում
- 3.20 Վազանցը արգելվում է
- 3.24 Մաքսիմալ արագության սահմանափակում
- 3.31 Բոլոր սահմանափակումների վերջը
- 4.2.1 Արգելքի շրջանցում աջից
- 4.2.2 Արգելքի շրջանցում ձախից
- 2.6 Հանդիպակած շարժման առավելություն
- 2.7 Առավելություն հանդիպակած շարժման նկատմամբ

Տնօրեն	Ա. ՍԱՐԳՍՅԱՆ		ՀՀ Լոռու մարզի, Սպիտակ համայնքի Արեւաշող բնակավայրի դեպի գերեզմանատուն տանող եւ Գերմանանկան թաղանանի փողոցների ասֆալտում տուֆ քարով եւ ջրաշեղանցման համակարգով			
Ն Գ Ճ	Հ. ՀԱԿՈԲՅԱՆ					
Կատարեց	Հ. ՀԱԿՈԲՅԱՆ			ՓՈՒԼ	ԹԵՐԹ	ԹԵՐԹԵՐ
Ստուգեց	Մ. ԿՈՍՏԱՆՅԱՆ			Ա Ն	Աճ - 44	46
			ՃԱՆԱՊԱՐՀԻ ՆՈՐՈԳՄԱՆ ԱՇԽԱՏԱՆՔՆԵՐԻ ԻՐԱԿԱՆԱՑՄԱՆ ԵՐԹԵՎԵԿՈՒԹՅԱՆ ԿԱՐԳԱՎՈՐՄԱՆ ՍԽԵՄԱ	«ԼՍ ՆԱԽԱԳԻԾ» ՍՊԸ		

ԱՇԽԱՏԱՆՔՆԵՐԻ ԻՐԱԿԱՆԱՑՄԱՆ ԺԱՄԱՆԱԿԱՑՈՒՅՑ

Հ/Հ	Աշխատանքների անվանումը	Ամիսներ											
		5	6	7	8	9	10	11	12	1	2	3	4
1	ՀՈՂԱՅԻՆ ՔԱՆԴՄԱՆ ԱՇԽԱՏԱՆՔՆԵՐ												
2	ՆԱԽԱՇԵՐՏԻ ԻՐԱԿԱՆԱՑՈՒՄ												
3	ՃԱՆԱՊԱՐՀԻ ՍԱԼԱՐԿՈՒՄ ՏՈՒՖ ՔԱՐՈՎ												
4	ԵԶՐԵՐԻ ԲԵՏՈՆԱՑՈՒՄ												
5	ՃԱՆԱՊԱՐՀԻ ՆՇԱՆՆԵՐԻ ՏԵՂԱԴՐՈՒՄ												
6	ՃԱՆԱՊԱՐՀԻ ԿՈՂՆԱԿՆԵՐԻ ԿԱՌՈՒՑՈՒՄ												

ԱՇԽԱՏԱՆՔՆԵՐԻ ՏԵՎՈՂՈՒԹՅՈՒՆԸ՝ 180 օր:

Տնօրեն	Ա. ՍԱՐԳՍՅԱՆ		ՀՀ Լոռու մարզի, Սպիտակ համայնքի Արեւաձոր բնակավայրի դեպի գերեզմանատուն տանող եւ գերմանական թաղանանի փողոցների ասֆալտակոխ տուֆ քարով եւ ջրահեռացման համակարգով			
Ն Գ Ճ	Հ. ՀԱԿՈԲՅԱՆ					
Կատարեց	Հ. ՀԱԿՈԲՅԱՆ			ՓՈՒԼ	ԹԵՐԹ	ԹԵՐԹԵՐ
Ստուգեց	Մ. ԿՈՍՏԱՆՅԱՆ			Ա Ն	ԱՃ - 45	46
			ԱՇԽԱՏԱՆՔՆԵՐԻ ԺԱՄԱՆԱԿԱՑՈՒՅՑ	ԱՄԱՍԻՆ	«ԼՍ ՆԱԽԱԳԻԾ» ՍՊԸ	